

# Glossarium FAT: scenario 3 - FAT 3

## Bijwerking van de versie

---

**Versie: 2002/1**

Verzendingsdatum: 30/04/2002

Einde geldigheidsdatum:

Commentaar:

## Lijst van de wijzigingen

Boodschap 0: schutblad  
Schutblad

Boodschap 1 : aangifte  
Inleiding

Inleiding: Inleiding gewijzigd.

Glossarium

-- Geen functioneel blok gebruikt --

00220 - VOLGNUMMER VAN HET FORMULIER: Functioneel blok gewijzigd; Xml label gewijzigd; Zone geschrapt;

Formulier

00110 - STATUS VAN HET ATTEST: Zone aangemaakt;

00218 - DATUM VAN CREATIE VAN HET FORMULIER: Xml label gewijzigd;

00299 - PRECIES UUR VAN CREATIE VAN HET FORMULIER: Xml label gewijzigd;

Link met aangifte werkgever

00011 - RSZ- INSCHRIJVINGSNUMMER: Beschrijving gewijzigd; Lengte gewijzigd; Toegelaten domein gewijzigd; Fout op ontvangstbewijs gewijzigd;

00012 - NOTIE CURATELE: Fout op ontvangstbewijs gewijzigd;

00014 - UNIEK BEDRIJFSNUMMER: Toegelaten domein gewijzigd;

Link met tewerkstelling werknemerslijn

00044 - DATUM WAAROP DE TEWERKSTELLING BEGINT: Xml label gewijzigd; Toegelaten domein gewijzigd; Fout op ontvangstbewijs gewijzigd;

00045 - DATUM WAAROP DE TEWERKSTELLING EINDIGT: Xml label gewijzigd; Toegelaten domein gewijzigd; Fout op ontvangstbewijs gewijzigd;

00046 - NUMMER VAN PARITAIR COMITE: Fout op ontvangstbewijs gewijzigd;

00047 - AANTAL DAGEN PER WEEK VAN HET ARBEIDSSTELSEL: Toegelaten domein gewijzigd;

00049 - GEMIDDELD AANTAL UREN PER WEEK VAN DE MAATPERSOON: Beschrijving gewijzigd;

Link met werknemerslijn

00036 - WERKGEVERSCATEGORIE: Beschrijving gewijzigd; Toegelaten domein gewijzigd; Fout op ontvangstbewijs gewijzigd;

Natuurlijk persoon

00023 - VOLGNUMMER NATUURLIJKE PERSOON: Xml label gewijzigd; Beschrijving gewijzigd; Fout op ontvangstbewijs gewijzigd;

00024 - IDENTIFICATIENUMMER BIJ DE SOCIALE ZEKERHEID - INSZ: Drukform gewijzigd;

00025 - NAAM VAN DE WERKNEMER: Xml label gewijzigd; Fout op ontvangstbewijs gewijzigd;

00026 - VOORNAAM VAN DE WERKNEMER: Xml label gewijzigd; Fout op ontvangstbewijs gewijzigd;

00027 - INITIAAL VAN DE TWEDE VOORNAAM VAN DE WERKNEMER: Xml label gewijzigd; Toegelaten domein gewijzigd; Aanwezigheid gewijzigd; Fout op ontvangstbewijs gewijzigd;

00028 - DATUM WAAROP DE WERKNEMER GEBOREN IS: Xml label gewijzigd; Beschrijving gewijzigd; Fout op ontvangstbewijs gewijzigd;

00029 - GESLACHT VAN DE WERKNEMER: Xml label gewijzigd;

00030 - STRAAT VAN DE WERKNEMER: Xml label gewijzigd;

00031 - NUMMER VAN HET ADRES VAN DE WERKNEMER: Xml label gewijzigd;

00032 - BRIEVENBUS VAN DE WERKNEMER: Xml label gewijzigd;

00033 - POSTCODE VAN DE WERKNEMER: Xml label gewijzigd;

00034 - GEMEENTE VAN DE WERKNEMER: Xml label gewijzigd;

00035 - LANDCODE VAN DE WERKNEMER: Xml label gewijzigd;

00167 - NUMMER VAN DE SOCIALE IDENTITEITSKAART: Toegelaten domein gewijzigd; Fout op ontvangstbewijs gewijzigd;

00168 - GEMEENTE - GEBOORTEPLAATS VAN DE WERKNEMER: Xml label gewijzigd;

00169 - LANDCODE VAN DE GEBOORTEPLAATS VAN DE WERKNEMER: Xml label gewijzigd;

Referentie

00222 - REFERENTIENUMMER: Xml label gewijzigd; Type gewijzigd; Lengte gewijzigd; Fout op ontvangstbewijs gewijzigd;

00298 - HERKOMST VAN DE REFERENTIE: Toegelaten domein gewijzigd;

Werkhervatting

00128 - DATUM VAN WERKHERVATTING: Xml label gewijzigd;

Bijlage

1 - Gemeentecodes - NIS-code: Bijlage geschrapt;

11 - Identificatie van het formulier: Bijlage gewijzigd.

13 - Code aard van de dag: Bijlage geschrapt;

2 - Lijst der werknemerskengetallen waarvoor de bijdragen van toepassing zijn: Bijlage gewijzigd.

5 - Lijst met landcodes: Bijlage gewijzigd.

**FAT: scenario 3 - FAT 3 - Inleiding**

**Boodschap 1 : aangifte**

**Versie: 2002/1**

---

**Verzendingsdatum:**

30/04/2002

*De inleiding is gewijzigd:*

**Inhoud van de inleiding:**



Erd\_NL.pdf Schema ASR arbeidsongevallen scenario 3\_A4\_30-04-2



ERDSchemaDrsSansMini-FR-v3-A4

# De modellering van gegevens : algemeen

De implementatie van een geautomatiseerd informatiesysteem vereist twee voorbereidende fasen :

- [1] Logisch ontwerp (analyse van de gegevens) : men analyseert de informatie die zal worden voorgesteld en geïntegreerd in de gegevensbank. Deze analyse moet toelaten **een conceptueel model** van de gegevens te definiëren.
- [2] Fysisch ontwerp (implementatie van het model) : men kiest een operationeel gegevensbanksysteem en vertaalt het conceptuele model in een operationeel model.

Het conceptuele model (waarvan het meest gebruikte momenteel het entiteit/relatiediagram is) is een grafische en synthetische weergave van het resultaat van de gegevensanalyse. Dit model structureert de relaties tussen de verschillende entiteiten (bv. werknemer en werkgever) en de attributen van elke entiteit (bv. naam, voornaam,...). Op die manier kan men het schema van de gegevensbank en het toegelaten domein voorstellen (toegelaten waarden, integriteitsvoorwaarden, ...). Het conceptuele model is een onmisbare hulp bij de samenstelling van een efficiënte database. Wanneer men een conceptuele gegevensanalyse uitvoert, moet men eerst en vooral een methodologie kiezen. Deze methodologie moet toelaten het informatiesysteem zodanig te bestuderen dat men er volgende elementen kan uithalen :

- de entiteiten (ook "record", "segment", "object", ... genoemd)
- de attributen (ook "gegevens", "veld", "item", "element", "variabele",... genoemd)
- de relaties tussen de entiteiten (ook "set", "reeks", "relationship",... genoemd)

Een "entiteit/relatie"-diagram is de grafische voorstelling van het resultaat van de gegevensanalyse. Om een dergelijk diagram goed te kunnen begrijpen en lezen, stellen wij voor om eerst een aantal basisconcepten te definiëren. Daarna gaan we in op de werkwijze die gebruikt zal worden voor de grafische weergave.

## 1. De basisconcepten

De zaken die men absoluut moet weten, kunnen samengevat worden in 7 punten :

1. **Een gegevensverzameling bestaat uit elementaire gegevens** die onderling verbonden zijn. Als een gegeven opgebouwd is op basis van andere gegevens, spreekt men van **groepsgegevens of gegevensstructuur**. Andere gegevens kunnen niet gescheiden worden zonder hun betekenis te verliezen. Men spreekt dan van **elementaire gegevens**. Een elementair gegeven kan voorkomen in diverse gegevensgroepen (in diverse gegevensstructuren).

Voorbeeld: elementair gegeven : "straat", "postcode", ...  
gegevensstructuur : "adres" (want bestaande uit "straat", "nummer", ...)

2. **Een entiteit bevat gegevens die tot eenzelfde logisch geheel behoren.**

Voorbeeld : de entiteit "NATUURLIJK PERSOON" bevat gegevens zoals naam, voornaam, adres,... De entiteit "WERKGEVER" bevat gegevens zoals inschrijvingsnummer, benaming, adres,...

3. **Attributen zijn gegevens die een entiteit kenmerken.** Elke entiteit bestaat uit een identificatie (of primaire sleutel) en uit 1 of meer attributen. In een gegevensbank is een entiteit een type record van de gegevensbank terwijl het attribuut één van de onderdelen van de entiteit is.

4. De **sleutelgegevens (of identificaties)** zijn gegevens of groepen van gegevens waarmee men een voorkomen van een entiteit eenduidig kan identificeren.

Voorbeeld : de entiteit "NATUURLIJK PERSOON" zal als sleutelgegevens het nationaal nummer hebben en als voorkomen 999999999-99.

5. Een attribuut kan één of meer waarden of groepen van waarden **aannemen** : de combinatie van de waarden toegekend aan de attributen van een entiteit vormt de **voorkomens van de entiteit**. In het algemeen bezit elke entiteit verschillende voorkomens.

Voorbeeld : de entiteit "NATUURLIJK PERSOON" zal als attributen hebben : nationaal nummer, naam, voornaam, geboortedatum, geboorteplaats, nationaliteit, beroep, ... Voor een record in het bijzonder zal het voorkomen zijn : 999999999-99, Dupond, Jean, 99/99/99, Brussel, Belg, informaticus,... In de tabel hieronder geeft de 1e lijn de attributen van de entiteit Natuurlijke persoon en de volgende lijnen geven de voorkomens, d.w.z. de bijhorende waarden.

INSZ	Naam	Voornaam	Geboortedatum	Geboorteplaats	Nationaliteit	Beroep
999999999-99	Dupond	Jean	99/99/99	Brussel	Belg	Informaticus
888888888-88	Durand	Jules	88/88/88	Parijs	Fransman	Technicus

6. Een functionele afhankelijkheid vormt het verband dat toelaat diverse gegevens te verenigen binnen eenzelfde entiteit. Voor elk gegeven van een document stelt men de volgende vraag : "Is er een direct verband tussen het onderzochte gegeven en de sleutel?" Als het antwoord "JA" is, mag men stellen dat er een functionele afhankelijkheid is tussen het gegeven en de sleutel.

Voorbeelden : groepsgegeven of gegevensstructuur = "Adres"  
 elementair gegeven = naam van de straat, postcode, ...  
 sleutelgegeven = nationaal nummer

7. Entiteiten kunnen wederkerige relaties voorstellen. Er bestaan in een informatiesysteem dus relaties tussen entiteiten en de relaties die van betekenis zijn, zullen uitgedrukt moeten worden.

## 2. Het entiteit/relatiediagram

Om een diagram (en in ons geval het "entiteit/relatie"-model) te begrijpen en te lezen, moet men in de eerste plaats de gebruikte symbolen kennen.

1. De "Entity" stelt een geheel voor van zaken, gegevens waarvan de voorkomens een relevante rol spelen in het informatiesysteem. Daar bepaalde entiteiten bijzonder zijn, heeft men voorzien ze anders weer te geven. Zo wordt de "gewone" entiteit voorgesteld door een rechthoek :

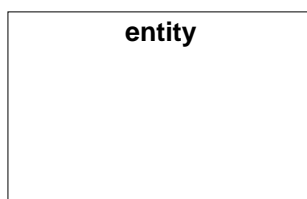

2. De "Associative entity" is een bijzondere entiteit want zij geeft aan dat er een groep van associaties (uit de echte wereld) bestaat tussen de entiteiten :

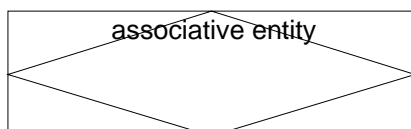

3. Een "gewone" associatie tussen twee entiteiten kan voorgesteld worden met een pijl, zoals hieronder getoond wordt. Men gebruikt de "associate entity" (zie hoger) wanneer men attributen wil associëren met de relatie of ook wanneer de relatie fungeert als entiteit in andere relaties.

Zoals hierboven uitgelegd, hadden wij verschillende types van relaties tussen de entiteiten. Deze relaties zullen dus voorgesteld moeten worden door verschillende pijlen. Het gaat om de volgende :



Relatie A : entiteit 1 wordt geassocieerd met EEN ENKELE entiteit 2 (relatie 1 tot 1)

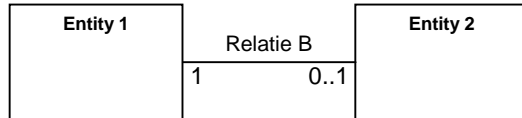

Relatie B : entiteit 1 wordt geassocieerd met NUL of EEN entiteit 2 (relatie 1 tot 1 of geen associatie)

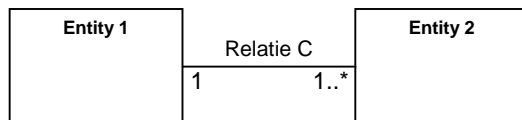

Relatie C : entiteit 1 wordt geassocieerd met EEN of MEER entiteiten 2 (relatie 1 tot 1 of 1 tot n)

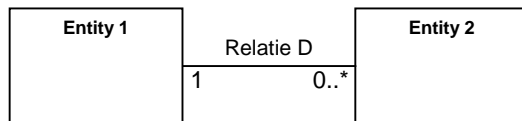

Relatie D : entiteit 1 wordt geassocieerd met NUL, EEN of MEER entiteiten 2 (relatie 1 tot 0 of 1 tot 1 of 1 tot n)

En ajoutant le schéma "FormulaireRisqueSansMini" à ce schéma, vous aurez la vue complète des blocs dans le scénario 3. Le bloc "LienOccupation" affichée ici est le bloc tel qu'il est dans le schéma "FormulaireRisqueSansMini". Attention: le bloc "Identification du risque" n'est pas présent.

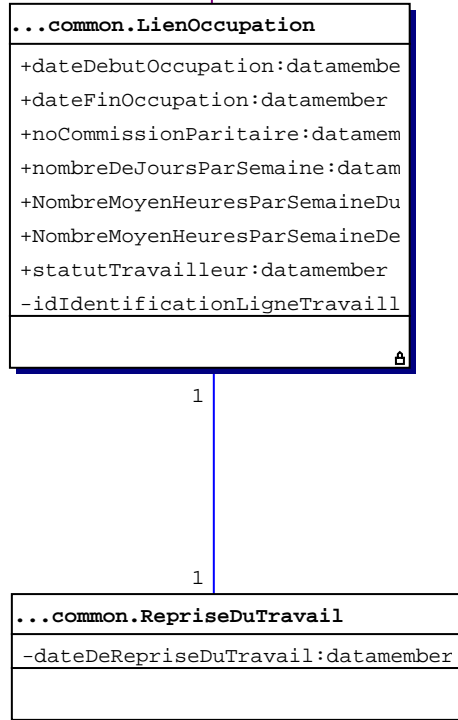

Ce schéma représente l'ensemble des blocs devant figurer dans un formulaire DRS sans mini-Dmfa.

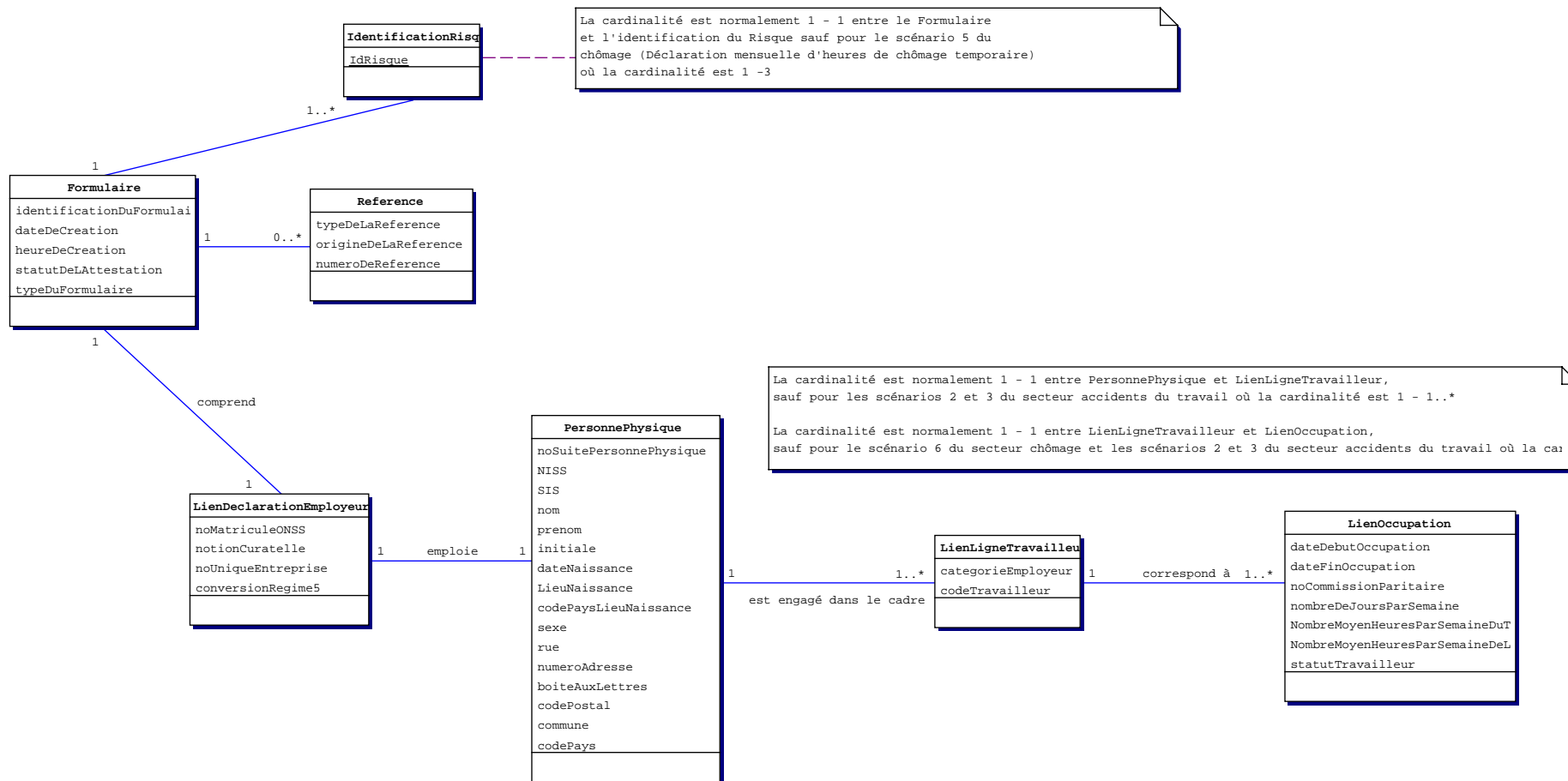



ZONENUMMER: 00220	VERSIE: 2002/1	VERZENDINGSDATUM: 30/04/2002
-------------------	----------------	------------------------------

**Boodschap 1 : aangifte - VOLGNUMMER VAN HET FORMULIER**

*"XML label" is gewijzigd*

**(XML label : FormSequenceNbr)**

**( Zone geschrapd )**

*"Functioneel blok" is gewijzigd:*

**FUNCTIONEEL BLOK:**

**BESCHRIJVING:** Het volgnummer van het eerste formulier dat door de verzender gecreëerd wordt gedurende een dag is gelijk aan 1. Het volgende formulier krijgt het nummer 2 en zo voort per sprong van 1.  
De nummering herbegint op 1 de volgende dag.

**TOEGELATEN DOMEIN:** Geheel getal en element van [1;99999].

**WETTELIJKE REFERENTIE:**

**TYPE:** Numeriek

**LENGTE:** 5

**AANWEZIGHEID:** Facultatief

**FORMAAT:**

**FOUTCODE OP ONTVANGSTBEWIJS:**

	Foutbeschrijving	Foutcode	Ernst fout
	Niet numeriek	00220-02	

ZONENUMMER: 00110	VERSIE: 2002/1	VERZENDINGSDATUM: 30/04/2002
-------------------	----------------	------------------------------

**Boodschap 1 : aangifte - STATUS VAN HET ATTEST**  
**(XML label : AttestationStatus)**

**FUNCTIONEEL BLOK:** Formulier

**BESCHRIJVING:**

**TOEGELATEN DOMEIN:** 0 : Origineel  
1 : Wijziging  
2 : Dupicaat  
3 : Annulatie  
De toegelaten waarden zijn "0", "1" en "3".

**WETTELIJKE REFERENTIE:**

**TYPE:** Numeriek

**LENGTE:** 1

**AANWEZIGHEID:** Onmisbaar

**FORMAAT:**

**FOUTCODE OP ONTVANGSTBEWIJS:**

Foutbeschrijving	Foutcode	Ernst fout
Niet aanwezig	00110-01	
Niet in het toegelaten domein	00110-08	

ZONENUMMER: 00218	VERSIE: 2002/1	VERZENDINGSDATUM: 30/04/2002
-------------------	----------------	------------------------------

**Boodschap 1 : aangifte - DATUM VAN CREATIE VAN HET FORMULIER**

*"XML label" is gewijzigd*

**(XML label : FormCreationDate)**

**FUNCTIONEEL BLOK:** Formulier

**BESCHRIJVING:** Datum waarop het formulier gecreëerd is

**TOEGELATEN DOMEIN:** JJJJ is een element van [lopend jaar -1 ; lopend jaar]

**WETTELIJKE REFERENTIE:**

**TYPE:** Alfanumeriek

**LENGTE:** 10

**AANWEZIGHEID:** Onmisbaar

**FORMAAT:** JJJJ-MM-DD  
 · JJJJ is het jaar  
 · MM is de maand  
 · DD is de dag

**FOUTCODE OP ONTVANGSTBEWIJS:**

Foutbeschrijving	Foutcode	Ernst fout
Niet aanwezig	00218-01	
Niet in het toegelaten domein	00218-08	

ZONENUMMER: 00299	VERSIE: 2002/1	VERZENDINGSDATUM: 30/04/2002
-------------------	----------------	------------------------------

**Boodschap 1 : aangifte - PRECIES UUR VAN CREATIE VAN HET FORMULIER**

*"XML label" is gewijzigd*

**(XML label : FormCreationHour)**

**FUNCTIONEEL BLOK:** Formulier

**BESCHRIJVING:** Tijdstip, uitgedrukt in uren, minuten, seconden en milliseconden.

**TOEGELATEN DOMEIN:** UU is een element van [00;23]  
MM is een element van [00;59]  
SS is een element van [00;59]  
SSS is een element van [000;999]

**WETTELIJKE REFERENTIE:**

**TYPE:** Alfanumeriek

**LENGTE:** 12

**AANWEZIGHEID:** Onmisbaar

**FORMAAT:** UU:MM:SS.SSS  
. UU zijn de uren  
. MM zijn de minuten  
. SS zijn de seconden  
. SSS zijn de milliseconden

**FOUTCODE OP ONTVANGSTBEWIJS:**

Foutbeschrijving	Foutcode	Ernst fout
Niet aanwezig	00299-01	
Niet in het toegelaten domein	00299-08	

ZONENUMMER: 00011	VERSIE: 2002/1	VERZENDINGSDATUM: 30/04/2002
-------------------	----------------	------------------------------

**Boodschap 1 : aangifte - RSZ- INSCHRIJVINGSNUMMER**  
**(XML label : NOSSRegistrationNbr)**

**FUNCTIONEEL BLOK:** Link met aangifte werkgever

*"Beschrijving" is gewijzigd:*

**BESCHRIJVING:** Iedere werkgever, of het nu een natuurlijke persoon, een groepering van natuurlijke personen of een rechtspersoon betreft, die personeel in dienst heeft dat onderworpen is aan de wet van 27 juni 1969, moet ingeschreven zijn bij de R.S.Z. Het gaat om een definitief RSZ-inschrijvingsnummer.

*"Toegelaten domein" is gewijzigd:*

**TOEGELATEN DOMEIN:** Geheel getal en element van [100006;199999934] voor de definitieve nummers.

**WETTELIJKE REFERENTIE:**

**TYPE:** Numeriek

*"Lengte" is gewijzigd:*

**LENGTE:** 9

**AANWEZIGHEID:** Onmisbaar

**FORMAAT:** NNNNNNNCC  
· NNNNNNN is het nummer  
· CC is het controlegetal.

*"Fout op ontvangstbewijs" is gewijzigd:*

**FOUTCODE OP ONTVANGSTBEWIJS:**

Foutbeschrijving	Foutcode	Ernst fout
Niet aanwezig	00011-01	
Niet numeriek	00011-02	
Ongeldig controlegetal	00011-04	
Verkeerd stamnummer	00011-	
Niet aanwezig in het repertorium voor het aangiftekwartaal	00011-	

ZONENUMMER: 00012	VERSIE: 2002/1	VERZENDINGSDATUM: 30/04/2002
-------------------	----------------	------------------------------

**Boodschap 1 : aangifte - NOTIE CURATELE**  
**(XML label : Trusteeship)**

- FUNCTIONEEL BLOK:** Link met aangifte werkgever
- BESCHRIJVING:** Code die aanduidt of de aangifte al dan niet betrekking heeft op een periode onder curatele.
- TOEGELATEN DOMEIN:**  
0 = periode niet onder curatele  
1 = periode onder curatele
- WETTELIJKE REFERENTIE:**
- TYPE:** numeriek
- LENGTE:** 1
- AANWEZIGHEID:** Onmisbaar
- FORMAAT:**

*"Fout op ontvangstbewijs" is gewijzigd:*

**FOUTCODE OP ONTVANGSTBEWIJS:**

Foutbeschrijving	Foutcode	Ernst fout
Niet aanwezig	00012-01	
Niet numeriek	00012-02	
Niet in het toegelaten domein	00012-08	
Onverenigbaar met het repertorium	00012-	

ZONENUMMER: 00014	VERSIE: 2002/1	VERZENDINGSDATUM: 30/04/2002
-------------------	----------------	------------------------------

**Boodschap 1 : aangifte - UNIEK BEDRIJFSNUMMER**  
**(XML label : CompanyID)**

**FUNCTIONEEL BLOK:** Link met aangifte werkgever

**BESCHRIJVING:** Nummer dat een werkgever eenduidig identificeert binnen de sociale zekerheid, of het nu gaat om een natuurlijk persoon, een groepering van natuurlijke personen of een rechtspersoon.

*"Toegelaten domein" is gewijzigd:*

**TOEGELATEN DOMEIN:** Positief geheel getal en element van [0;9999999999].  
 Als het uniek bedrijfsnummer niet gekend is, dan dient de waarde nul meegedeeld te worden.

**WETTELIJKE REFERENTIE:**

**TYPE:** Numeriek

**LENGTE:** 10

**AANWEZIGHEID:** Onmisbaar

**FORMAAT:**

**FOUTCODE OP ONTVANGSTBEWIJS:**

Foutbeschrijving	Foutcode	Ernst fout
Niet aanwezig	00014-01	
Niet numeriek	00014-02	

ZONENUMMER: 00044	VERSIE: 2002/1	VERZENDINGSDATUM: 30/04/2002
-------------------	----------------	------------------------------

**Boodschap 1 : aangifte - DATUM WAAROP DE TEWERKSTELLING BEGINT**

*"XML label" is gewijzigd*

**(XML label : OccupationStartingDate)**

**FUNCTIONEEL BLOK:** Link met tewerkstelling werknemerslijn

**BESCHRIJVING:**

Dit is de begindatum van de tewerkstelling waarop de aangifte betrekking heeft. Als de tewerkstelling van de werknemer niet veranderd is sedert zijn indiensttreding bij de werkgever, dan komt deze datum overeen met de datum van indiensttreding bij de werkgever.  
 Als de tewerkstelling gewijzigd werd (voorbeeld : de werknemer is van een voltijds arbeidsstelsel overgegaan naar een deeltijds arbeidsstelsel, de prestatiebreuk werd gewijzigd, enz.), dan komt de begindatum van de tewerkstelling overeen met het begin van de periode waarop de nieuwe tewerkstellingsgegevens betrekking hebben.  
 Wanneer de arbeidsovereenkomst beëindigd wordt en er verbrekingsvergoedingen worden betaald aan de werknemer, dan moet men de verschillende periodes aangeven die gedekt worden door een verbrekingsvergoeding en dit onder de vorm van een nieuwe tewerkstelling per periode. Het gaat dan om de begindatum van de periode die gedekt wordt door de verbrekingsvergoeding.

*"Toegelaten domein" is gewijzigd:*

**TOEGELATEN DOMEIN:**

Wanneer de tewerkstelling betrekking heeft op een periode gedekt door verbrekingsvergoedingen, dan  
 - moet het jaar een element zijn van [jaar van de aangifte ; jaar van de aangifte + 7].  
 - moet de datum groter zijn dan of gelijk aan de begindatum van het RSZ-kwartaal.

**WETTELIJKE REFERENTIE:**

**TYPE:** Alfanumeriek  
**LENGTE:** 10  
**AANWEZIGHEID:** Onmisbaar  
**FORMAAT:** JJJJ-MM-DD  
 · JJJJ is het jaar  
 · MM is de maand  
 · DD is de dag

*"Fout op ontvangstbewijs" is gewijzigd:*

**FOUTCODE OP ONTVANGSTBEWIJS:**

Foutbeschrijving	Foutcode	Ernst fout
Niet aanwezig	00044-01	
Ongeldig	00044-03	
Niet in het toegelaten domein	00044-08	



ZONENUMMER: 00045	VERSIE: 2002/1	VERZENDINGSDATUM: 30/04/2002
-------------------	----------------	------------------------------

**Boodschap 1 : aangifte - DATUM WAAROP DE TEWERKSTELLING EINDIGT**

*"XML label" is gewijzigd*

**(XML label : OccupationEndingDate)**

**FUNCTIONEEL BLOK:** Link met tewerkstelling werknemerslijn

**BESCHRIJVING:**

Dit is de einddatum van de tewerkstelling waarop de aangifte betrekking heeft. Als de tewerkstelling van de werknemer niet veranderd is en blijft voortduren in het volgende kwartaal, dan wordt deze datum niet ingevuld. Als het einde van de tewerkstelling leidt tot een verbreking van de band van ondergeschiktheid tussen de werknemer en de werkgever, dan komt deze datum overeen met de datum van uitdiensttreding bij de werkgever. Wanneer de arbeidsovereenkomst beëindigd wordt en er verbrekingsvergoedingen worden betaald aan de werknemer, dan moet men de verschillende periodes aangeven die gedekt worden door een verbrekingsvergoeding en dit onder de vorm van een nieuwe tewerkstelling per periode. Het gaat dan om de einddatum van de periode die gedekt wordt door de verbrekingsvergoeding.

*"Toegelaten domein" is gewijzigd:*

**TOEGELATEN DOMEIN:**

Wanneer de tewerkstelling geen betrekking heeft op een periode gedekt door verbrekingsvergoedingen, dan moet zij gelegen zijn tussen de begin- en einddata van het RSZ-kwartaal. Wanneer de tewerkstelling betrekking heeft op een periode gedekt door verbrekingsvergoedingen, dan

- moet het jaar een element zijn van [jaar van de aangifte ; jaar van de aangifte +7] en moet het gelijk zijn aan het jaar van de begindatum van de tewerkstelling.
- moet de datum groter zijn dan of gelijk aan de begindatum van het RSZ-kwartaal.

**WETTELIJKE REFERENTIE:**

**TYPE:** Alfanumeriek

**LENGTE:** 10

**AANWEZIGHEID:** Verplicht indien de tewerkstelling eindigt in de loop van het kwartaal van de aangifte of wanneer het gaat om een tewerkstelling die overeenstemt met een periode gedekt door een verbrekingsvergoeding.

**FORMAAT:** JJJJ-MM-DD  
 · JJJJ is het jaar  
 · MM is de maand  
 · DD is de dag

*"Fout op ontvangstbewijs" is gewijzigd:*

**FOUTCODE OP ONTVANGSTBEWIJS:**

Foutbeschrijving	Foutcode	Ernst fout
Niet aanwezig	00045-01	
Ongeldig	00045-03	
Niet in het toegelaten domein	00045-08	
Einddatum kleiner dan begindatum	00045-	

ZONENUMMER: 00046	VERSIE: 2002/1	VERZENDINGSDATUM: 30/04/2002
-------------------	----------------	------------------------------

**Boodschap 1 : aangifte - NUMMER VAN PARITAIR COMITE**  
**(XML label : JointCommissionNbr)**

**FUNCTIONEEL BLOK:** Link met tewerkstelling werknemerslijn

**BESCHRIJVING:** Nummer van het paritair comité waaronder de werknemer valt in het kader van de aangegeven tewerkstelling.  
 Een officiële bijgewerkte lijst met de paritaire comités en subcomités wordt jaarlijks gepubliceerd in het Belgisch Staatsblad.

**TOEGELATEN DOMEIN:**

- CCC : De paritaire comités ; reeks van 3 cijfers, links uitgelijnd.
- CCC.CC : De paritaire subcomités ; reeks van 3 cijfers gevolgd door een punt en 2 cijfers, links uitgelijnd.
- Als de werknemer onder geen enkel paritair comité of subcomité valt, dan is de in te vullen waarde 999.

**WETTELIJKE REFERENTIE:**

**TYPE:** Alfanumeriek

**LENGTE:** 9

**AANWEZIGHEID:** Onmisbaar

**FORMAAT:** CCC of CCC.CC

*"Fout op ontvangstbewijs" is gewijzigd:*

**FOUTCODE OP ONTVANGSTBEWIJS:**

Foutbeschrijving	Foutcode	Ernst fout
Niet aanwezig	00046-01	
Ongeldig	00046-03	
Niet in het toegelaten domein	00046-08	
Onverenigbaar met categorie	00046-	
Onverenigbaar met het werknemerskengetal	00046-	

ZONENUMMER: 00047	VERSIE: 2002/1	VERZENDINGSDATUM: 30/04/2002
-------------------	----------------	------------------------------

**Boodschap 1 : aangifte - AANTAL DAGEN PER WEEK VAN HET ARBEIDSTELSEL**  
**(XML label : WorkingDaysSystem)**

**FUNCTIONEEL BLOK:** Link met tewerkstelling werknemerslijn

**BESCHRIJVING:** Als het een vast wekelijks arbeidstelsel betreft, dan gaat het om het aantal dagen per week van de werknemer. Het arbeidstelsel wordt vast genoemd wanneer de werknemer een vast aantal dagen per week werkt. Het kan dan de waarden 1, 2, 3, 4, 5, 6 of 7 dagen/week aannemen.  
 Als het een variabel wekelijks arbeidstelsel betreft, dan gaat het om het gemiddeld aantal dagen per week tijdens dewelke de werknemer verondersteld wordt arbeid te verrichten, rekening houdend met de te werken dagen tijdens het geheel van de arbeidscyclus.

*"Toegelaten domein" is gewijzigd:*

**TOEGELATEN DOMEIN:** Positief geheel getal en element van [1; 700].  
 Bij omzetting van de prestaties naar het stelsel van 5 dagen/week, moet het gelijk zijn aan 500.  
 Aandacht : de dagen worden uitgedrukt in honderdsten van dagen.  
 Voorbeelden :  
 - 5 dagen/week wordt uitgedrukt onder de vorm : 500.  
 - 2,66 dagen/week wordt uitgedrukt onder de vorm : 266.

**WETTELIJKE REFERENTIE:**

**TYPE:** numeriek

**LENGTE:** 3

**AANWEZIGHEID:** Onmisbaar

**FORMAAT:**

**FOUTCODE OP ONTVANGSTBEWIJS:**

Foutbeschrijving	Foutcode	Ernst fout
Niet aanwezig	00047-01	
Niet numeriek	00047-02	
Niet in het toegelaten domein	00047-08	

ZONENUMMER: 00049	VERSIE: 2002/1	VERZENDINGSDATUM: 30/04/2002
-------------------	----------------	------------------------------

**Boodschap 1 : aangifte - GEMIDDELD AANTAL UREN PER WEEK VAN DE MAATPERSOON**  
**(XML label : RefMeanWorkingHours)**

**FUNCTIONEEL BLOK:** Link met tewerkstelling werknemerslijn

*"Beschrijving " is gewijzigd:*

**BESCHRIJVING:** Gemiddeld aantal uren per week (uitgedrukt in honderdsten van een uur) tijdens dewelke de maatpersoon verondersteld wordt arbeid te verrichten.  
Het gaat om het aantal uren per week van een persoon die voltijds tewerkgesteld is in dezelfde onderneming, of, bij gebrek hieraan, in dezelfde activiteitstak, in een functie analoog.  
Het gemiddeld aantal uren per week van de werknemer gedeeld door het gemiddeld aantal uren per week van de maatpersoon bepaalt de prestatiebreuk van de werknemer.

**TOEGELATEN DOMEIN:** [1;4800].  
Aandacht : De uren worden uitgedrukt in honderdsten van uren.  
Voorbeeld : 38 uren 20 min. wordt uitgedrukt onder de vorm : 3833  
38 uren wordt uitgedrukt onder de vorm : 3800

**WETTELIJKE REFERENTIE:**

**TYPE:** numeriek

**LENGTE:** 4

**AANWEZIGHEID:** Onmisbaar

**FORMAAT:**

**FOUTCODE OP ONTVANGSTBEWIJS:**

Foutbeschrijving	Foutcode	Ernst fout
Niet aanwezig	00049-01	
Niet numeriek	00049-02	
Niet in het toegelaten domein	00049-08	

ZONENUMMER: 00036	VERSIE: 2002/1	VERZENDINGSDATUM: 30/04/2002
-------------------	----------------	------------------------------

**Boodschap 1 : aangifte - WERKGEVERSCATEGORIE**  
**(XML label : EmployerClass)**

**FUNCTIONEEL BLOK:** Link met werknemerslijn

*"Beschrijving" is gewijzigd:*

**BESCHRIJVING:** Dit categoriekengetal, dat toegekend wordt door de RSZ, laat toe een onderscheid te maken tussen de werkgevers naargelang hun verplichtingen in functie van de bijzondere kenmerken die eigen zijn aan de uitgeoefende activiteit.

*"Toegelaten domein" is gewijzigd:*

**TOEGELATEN DOMEIN:** Getal van 3 cijfers toegekend door de RSZ.

**WETTELIJKE REFERENTIE:**

**TYPE:** Numeriek

**LENGTE:** 3

**AANWEZIGHEID:** Onmisbaar

**FORMAAT:**

*"Fout op ontvangstbewijs" is gewijzigd:*

**FOUTCODE OP ONTVANGSTBEWIJS:**

Foutbeschrijving	Foutcode	Ernst fout
Niet aanwezig	00036-01	
Niet numeriek	00036-02	
Niet in het toegelaten domein	00036-08	
Onverenigbaar met kwartaal	00036-	
Niet aanwezig in het repertorium voor het aangiftekwartaal	00036-	

ZONENUMMER: 00023	VERSIE: 2002/1	VERZENDINGSDATUM: 30/04/2002
-------------------	----------------	------------------------------

**Boodschap 1 : aangifte - VOLGNUMMER NATUURLIJKE PERSOON**

*"XML label" is gewijzigd*

**(XML label : NaturalPersonSequenceNbr)**

**FUNCTIONEEL BLOK:** Natuurlijk persoon

*"Beschrijving " is gewijzigd:*

**BESCHRIJVING:** Volgnummer van de natuurlijke personen binnen een aangifte.  
Dit nummer moet uniek zijn binnen een aangifte.

**TOEGELATEN DOMEIN:** Positief geheel getal en element van [1;9999999].

**WETTELIJKE REFERENTIE:**

**TYPE:** numeriek

**LENGTE:** 7

**AANWEZIGHEID:** Onmisbaar

**FORMAAT:**

*"Fout op ontvangstbewijs" is gewijzigd:*

**FOUTCODE OP ONTVANGSTBEWIJS:**

Foutbeschrijving	Foutcode	Ernst fout
Niet aanwezig	00023-01	
Niet numeriek	00023-02	
Niet in het toegelaten domein	00023-08	

ZONENUMMER: 00024	VERSIE: 2002/1	VERZENDINGSDATUM: 30/04/2002
-------------------	----------------	------------------------------

**Boodschap 1 : aangifte - IDENTIFICATIENUMMER BIJ DE SOCIALE ZEKERHEID - INSZ  
(XML label : INSS)**

**FUNCTIONEEL BLOK:** Natuurlijk persoon

**BESCHRIJVING:** Identificatienummer van een natuurlijk persoon binnen de sociale zekerheid. Dit is het identificatienummer van de natuurlijke persoon in het rijksregister van de natuurlijke personen of een bisnummer.

**TOEGELATEN DOMEIN:** Als het INSZ niet gekend is, dient de waarde nul meegegeeld te worden.

**WETTELIJKE REFERENTIE:**

**TYPE:** Numeriek

**LENGTE:** 11

**AANWEZIGHEID:** Onmisbaar

*"Formaat" is gewijzigd:*

**FORMAAT:** 0 of NNNNNNNNCC  
· NNNNNNNNN is het nummer  
· CC is het controlegetal.

**FOUTCODE OP ONTVANGSTBEWIJS:**

Foutbeschrijving	Foutcode	Ernst fout
Niet aanwezig	00024-01	
Niet numeriek	00024-02	
Ongeldig controlegetal	00024-04	

ZONENUMMER: 00025	VERSIE: 2002/1	VERZENDINGSDATUM: 30/04/2002
-------------------	----------------	------------------------------

**Boodschap 1 : aangifte - NAAM VAN DE WERKNEMER**

*"XML label" is gewijzigd*  
**(XML label : WorkerName)**

**FUNCTIONEEL BLOK:** Natuurlijk persoon

**BESCHRIJVING:** Familienaam van een natuurlijk persoon.  
Men moet de naam vermelden die op het paspoort of de identiteitskaart staat.  
Voor vrouwen van Belgische nationaliteit gaat het om de meisjesnaam.

**TOEGELATEN DOMEIN:**

**WETTELIJKE REFERENTIE:**

**TYPE:** Alfanumeriek

**LENGTE:** 48

**AANWEZIGHEID:** Onmisbaar

**FORMAAT:**

*"Fout op ontvangstbewijs" is gewijzigd:*

**FOUTCODE OP ONTVANGSTBEWIJS:**

Foutbeschrijving	Foutcode	Ernst fout
Niet aanwezig	00025-01	
Onverenigbaarheid met natuurlijke persoon	00025-	



ZONENUMMER: 00026	VERSIE: 2002/1	VERZENDINGSDATUM: 30/04/2002
-------------------	----------------	------------------------------

**Boodschap 1 : aangifte - VOORNAAM VAN DE WERKNEMER**

*"XML label" is gewijzigd*

**(XML label : WorkerFirstName)**

**FUNCTIONEEL BLOK:** Natuurlijk persoon

**BESCHRIJVING:** Eerste voornaam van een natuurlijk persoon.

**TOEGELATEN DOMEIN:**

**WETTELIJKE REFERENTIE:**

**TYPE:** Alfanumeriek

**LENGTE:** 24

**AANWEZIGHEID:** Onmisbaar

**FORMAAT:**

*"Fout op ontvangstbewijs" is gewijzigd:*

**FOUTCODE OP ONTVANGSTBEWIJS:**

Foutbeschrijving	Foutcode	Ernst fout
Niet aanwezig	00026-01	
Onverenigbaarheid met natuurlijke persoon	00026-	

ZONENUMMER: 00027	VERSIE: 2002/1	VERZENDINGSDATUM: 30/04/2002
-------------------	----------------	------------------------------

**Boodschap 1 : aangifte - INITIAAL VAN DE TWEDE VOORNAAM VAN DE WERKNEMER**

*"XML label" is gewijzigd*  
**(XML label : WorkerInitial)**

**FUNCTIONEEL BLOK:** Natuurlijk persoon

**BESCHRIJVING:** Initiaal van de tweede voornaam van een natuurlijk persoon.

*"Toegelaten domein" is gewijzigd:*

**TOEGELATEN DOMEIN:** Een alfabetisch karakter in hoofdletter.

**WETTELIJKE REFERENTIE:**

**TYPE:** Alfanumeriek

**LENGTE:** 1

*"Aanwezigheid" is gewijzigd:*

**AANWEZIGHEID:** Verplicht indien de werknemer een tweede voornaam heeft.

**FORMAAT:**

*"Fout op ontvangstbewijs" is gewijzigd:*

**FOUTCODE OP ONTVANGSTBEWIJS:**

Foutbeschrijving	Foutcode	Ernst fout
Niet in het toegelaten domein	00027-08	

ZONENUMMER: 00028	VERSIE: 2002/1	VERZENDINGSDATUM: 30/04/2002
-------------------	----------------	------------------------------

**Boodschap 1 : aangifte - DATUM WAAROP DE WERKNEMER GEBOREN IS**

*"XML label" is gewijzigd*

**(XML label : WorkerBirthdate)**

**FUNCTIONEEL BLOK:** Natuurlijk persoon

*"Beschrijving " is gewijzigd:*

**BESCHRIJVING:** Geboortedatum van de natuurlijke persoon.

**TOEGELATEN DOMEIN:**

**WETTELIJKE REFERENTIE:**

**TYPE:** Alfanumeriek

**LENGTE:** 10

**AANWEZIGHEID:** Onmisbaar

**FORMAAT:** JJJJ-MM-DD  
 · JJJJ is het jaar  
 · MM is de maand  
 · DD is de dag

*"Fout op ontvangstbewijs" is gewijzigd:*

**FOUTCODE OP ONTVANGSTBEWIJS:**

Foutbeschrijving	Foutcode	Ernst fout
Niet aanwezig	00028-01	
Ongeldig	00028-03	
Niet in het toegelaten domein	00028-08	

ZONENUMMER: 00029	VERSIE: 2002/1	VERZENDINGSDATUM: 30/04/2002
-------------------	----------------	------------------------------

**Boodschap 1 : aangifte - GESLACHT VAN DE WERKNEMER**

*"XML label" is gewijzigd*  
**(XML label : WorkerSex)**

**FUNCTIONEEL BLOK:** Natuurlijk persoon

**BESCHRIJVING:** Geslacht van een natuurlijk persoon.

**TOEGELATEN DOMEIN:** 1 = man  
2 = vrouw

**WETTELIJKE REFERENTIE:**

**TYPE:** Numeriek

**LENGTE:** 1

**AANWEZIGHEID:** Onmisbaar

**FORMAAT:**

**FOUTCODE OP ONTVANGSTBEWIJS:**

Foutbeschrijving	Foutcode	Ernst fout
Niet aanwezig	00029-01	
Niet numeriek	00029-02	
Niet in het toegelaten domein	00029-08	

ZONENUMMER: 00030	VERSIE: 2002/1	VERZENDINGSDATUM: 30/04/2002
-------------------	----------------	------------------------------

**Boodschap 1 : aangifte - STRAAT VAN DE WERKNEMER**

*"XML label" is gewijzigd*  
**(XML label : WorkerStreet)**

**FUNCTIONEEL BLOK:** Natuurlijk persoon

**BESCHRIJVING:** Openbare weg.  
Openbare weg waar zich de woonplaats van de werknemer bevindt.  
De notie " verdieping " kan vermeld worden in deze zone als dat nodig is.

**TOEGELATEN DOMEIN:**

**WETTELIJKE REFERENTIE:**

**TYPE:** Alfanumeriek

**LENGTE:** 35

**AANWEZIGHEID:** Verplicht indien het INSZ niet aanwezig is.

**FORMAAT:**

**FOUTCODE OP ONTVANGSTBEWIJS:**

Foutbeschrijving	Foutcode	Ernst fout
Niet aanwezig	00030-01	

ZONENUMMER: 00031	VERSIE: 2002/1	VERZENDINGSDATUM: 30/04/2002
-------------------	----------------	------------------------------

**Boodschap 1 : aangifte - NUMMER VAN HET ADRES VAN DE WERKNEMER**

*"XML label" is gewijzigd*

**(XML label : WorkerHouseNbr)**

**FUNCTIONEEL BLOK:** Natuurlijk persoon

**BESCHRIJVING:** Nummer van de woonplaats van de werknemer.

**TOEGELATEN DOMEIN:**

**WETTELIJKE REFERENTIE:**

**TYPE:** Alfanumeriek

**LENGTE:** 5

**AANWEZIGHEID:** Verplicht indien het INSZ niet aanwezig is.

**FORMAAT:**

**FOUTCODE OP ONTVANGSTBEWIJS:**

Foutbeschrijving	Foutcode	Ernst fout
Niet aanwezig	00031-01	

ZONENUMMER: 00032	VERSIE: 2002/1	VERZENDINGSDATUM: 30/04/2002
-------------------	----------------	------------------------------

**Boodschap 1 : aangifte - BRIEVENBUS VAN DE WERKNEMER**

*"XML label" is gewijzigd*  
**(XML label : WorkerPostBox)**

**FUNCTIONEEL BLOK:** Natuurlijk persoon

**BESCHRIJVING:** Nummer van een brievenbus.  
 Busnummer in het adres van de werknemer.

**TOEGELATEN DOMEIN:**

**WETTELIJKE REFERENTIE:**

**TYPE:** Alfanumeriek

**LENGTE:** 4

**AANWEZIGHEID:** Facultatief

**FORMAAT:**

**FOUTCODE OP ONTVANGSTBEWIJS:**

Foutbeschrijving	Foutcode	Ernst fout

ZONENUMMER: 00033	VERSIE: 2002/1	VERZENDINGSDATUM: 30/04/2002
-------------------	----------------	------------------------------

**Boodschap 1 : aangifte - POSTCODE VAN DE WERKNEMER**

*"XML label" is gewijzigd*  
**(XML label : WorkerZIPCode)**

**FUNCTIONEEL BLOK:** Natuurlijk persoon

**BESCHRIJVING:** Postnummer van een gemeente.  
Postnummer van het adres waar de werknemer gedomicilieerd is.  
Voor de in België gedomicilieerde werknemers moet men de officiële lijst met Belgische postcodenummers gebruiken.

**TOEGELATEN DOMEIN:**

**WETTELIJKE REFERENTIE:**

**TYPE:** Alfnumeriek

**LENGTE:** 9

**AANWEZIGHEID:** Verplicht indien het INSZ niet aanwezig is.

**FORMAAT:**

**FOUTCODE OP ONTVANGSTBEWIJS:**

Foutbeschrijving	Foutcode	Ernst fout
Niet aanwezig	00033-01	



ZONENUMMER: 00034	VERSIE: 2002/1	VERZENDINGSDATUM: 30/04/2002
-------------------	----------------	------------------------------

**Boodschap 1 : aangifte - GEMEENTE VAN DE WERKNEMER**

*"XML label" is gewijzigd*  
**(XML label : WorkerCity)**

**FUNCTIONEEL BLOK:** Natuurlijk persoon

**BESCHRIJVING:** Naam van een gemeente.  
Naam van de gemeente waar de werknemer gedomicilieerd is.

**TOEGELATEN DOMEIN:**

**WETTELIJKE REFERENTIE:**

**TYPE:** Alfanumeriek

**LENGTE:** 40

**AANWEZIGHEID:** Verplicht indien het INSZ niet aanwezig is.

**FORMAAT:**

**FOUTCODE OP ONTVANGSTBEWIJS:**

Foutbeschrijving	Foutcode	Ernst fout
Niet aanwezig	00034-01	

ZONENUMMER: 00035	VERSIE: 2002/1	VERZENDINGSDATUM: 30/04/2002
-------------------	----------------	------------------------------

**Boodschap 1 : aangifte - LANDCODE VAN DE WERKNEMER**

*"XML label" is gewijzigd*  
**(XML label : WorkerCountry)**

- FUNCTIONEEL BLOK:** Natuurlijk persoon
- BESCHRIJVING:** Code die toelaat een land te identificeren.  
Code waarmee men het land kan identificeren waar de werknemer gedomicilieerd is.
- TOEGELATEN DOMEIN:** Zie Bijlage 5 - Lijst met landcodes.
- WETTELIJKE REFERENTIE:**
- TYPE:** Numeriek
- LENGTE:** 5
- AANWEZIGHEID:** Verplicht indien het INSZ niet aanwezig is.
- FORMAAT:**

**FOUTCODE OP ONTVANGSTBEWIJS:**

Foutbeschrijving	Foutcode	Ernst fout
Niet aanwezig	00035-01	
Niet numeriek	00035-02	
Niet in het toegelaten domein	00035-08	

ZONENUMMER: 00167	VERSIE: 2002/1	VERZENDINGSDATUM: 30/04/2002
-------------------	----------------	------------------------------

**Boodschap 1 : aangifte - NUMMER VAN DE SOCIALE IDENTITEITSKAART**  
**(XML label : SIS)**

**FUNCTIONEEL BLOK:**           Natuurlijk persoon

**BESCHRIJVING:**            Nummer van de sociale identiteitskaart van een natuurlijk persoon (SIS).

*"Toegelaten domein" is gewijzigd:*

**TOEGELATEN DOMEIN:**    Getal van 10 cijfers

**WETTELIJKE REFERENTIE:**

**TYPE:**                        Numeriek

**LENGTE:**                    10

**AANWEZIGHEID:**            Verplicht indien de werkgever kan beschikken over de SIS-kaart van de werknemer

**FORMAAT:**

*"Fout op ontvangstbewijs" is gewijzigd:*

**FOUTCODE OP ONTVANGSTBEWIJS:**

Foutbeschrijving	Foutcode	Ernst fout
Niet numeriek	00167-02	
Onverenigbaarheid met natuurlijke persoon	00167-	

ZONENUMMER: 00168	VERSIE: 2002/1	VERZENDINGSDATUM: 30/04/2002
-------------------	----------------	------------------------------

**Boodschap 1 : aangifte - GEMEENTE - GEBOORTEPLAATS VAN DE WERKNEMER**

*"XML label" is gewijzigd*

**(XML label : WorkerBirthplace)**

**FUNCTIONEEL BLOK:** Natuurlijk persoon

**BESCHRIJVING:** Naam van een gemeente.

**TOEGELATEN DOMEIN:**

**WETTELIJKE REFERENTIE:**

**TYPE:** Alf numeriek

**LENGTE:** 40

**AANWEZIGHEID:** Onmisbaar

**FORMAAT:**

**FOUTCODE OP ONTVANGSTBEWIJS:**

Foutbeschrijving	Foutcode	Ernst fout
Niet aanwezig	00168-01	

ZONENUMMER: 00169	VERSIE: 2002/1	VERZENDINGSDATUM: 30/04/2002
-------------------	----------------	------------------------------

**Boodschap 1 : aangifte - LANDCODE VAN DE GEBOORTEPLAATS VAN DE WERKNEMER**

*"XML label" is gewijzigd*

**(XML label : WorkerBirthplaceCountry)**

**FUNCTIONEEL BLOK:** Natuurlijk persoon

**BESCHRIJVING:** Code die toelaat een land te identificeren.

**TOEGELATEN DOMEIN:** Zie Bijlage 5 - Lijst met landcodes.

**WETTELIJKE REFERENTIE:**

**TYPE:** Numeriek

**LENGTE:** 5

**AANWEZIGHEID:** Onmisbaar

**FORMAAT:**

**FOUTCODE OP ONTVANGSTBEWIJS:**

Foutbeschrijving	Foutcode	Ernst fout
Niet aanwezig	00169-01	
Niet numeriek	00169-02	
Niet in het toegelaten domein	00169-08	

ZONENUMMER: 00222	VERSIE: 2002/1	VERZENDINGSDATUM: 30/04/2002
-------------------	----------------	------------------------------

**Boodschap 1 : aangifte - REFERENTIENUMMER**

*"XML label" is gewijzigd*

**(XML label : ReferenceNbr)**

**FUNCTIONEEL BLOK:** Referentie

**BESCHRIJVING:** Het referentienummer.

**TOEGELATEN DOMEIN:**

**WETTELIJKE REFERENTIE:**

*"Type" is gewijzigd:*

**TYPE:** Alfanumeriek

*"Lengte" is gewijzigd:*

**LENGTE:** 20

**AANWEZIGHEID:** Onmisbaar

**FORMAAT:**

*"Fout op ontvangstbewijs" is gewijzigd:*

**FOUTCODE OP ONTVANGSTBEWIJS:**

Foutbeschrijving	Foutcode	Ernst fout
Niet aanwezig	00222-01	

ZONENUMMER: 00298	VERSIE: 2002/1	VERZENDINGSDATUM: 30/04/2002
-------------------	----------------	------------------------------

**Boodschap 1 : aangifte - HERKOMST VAN DE REFERENTIE**  
**(XML label : ReferenceOrigin)**

**FUNCTIONEEL BLOK:** Referentie

**BESCHRIJVING:** Waarde die de authentieke bron van een referentienummer aanduidt.

De herkomst duidt aan wie de referentie gecreëerd heeft.

*"Toegelaten domein" is gewijzigd:*

**TOEGELATEN DOMEIN:** 1 = het referentienummer is toegekend door een aangever (een bedrijf, een sociaal secretariaat, een softwarebureau, ...)  
2 = het ticketnummer toegekend door de sociale zekerheid, dat een aangifte op eenduidige wijze identificeert  
3 = het referentienummer is toegekend door een sector van de sociale zekerheid (TE SPECIFICEREN)

**WETTELIJKE REFERENTIE:**

**TYPE:** Numeriek

**LENGTE:** 1

**AANWEZIGHEID:** Onmisbaar

**FORMAAT:**

**FOUTCODE OP ONTVANGSTBEWIJS:**

Foutbeschrijving	Foutcode	Ernst fout
Niet aanwezig	00298-01	
Niet numeriek	00298-02	
Niet in het toegelaten domein	00298-08	

ZONENUMMER: 00128	VERSIE: 2002/1	VERZENDINGSDATUM: 30/04/2002
-------------------	----------------	------------------------------

**Boodschap 1 : aangifte - DATUM VAN WERKHERVATTING**

*"XML label" is gewijzigd*

**(XML label : WorkRecoveryDate)**

**FUNCTIONEEL BLOK:** Werkhervatting

**BESCHRIJVING:**

**TOEGELATEN DOMEIN:**

**WETTELIJKE REFERENTIE:**

**TYPE:** Alf numeriek

**LENGTE:** 10

**AANWEZIGHEID:** Onmisbaar

**FORMAAT:** JJJJ-MM-DD  
 · JJJJ is het jaar  
 · MM is de maand  
 · DD is de dag.

**FOUTCODE OP ONTVANGSTBEWIJS:**

Foutbeschrijving	Foutcode	Ernst fout
Niet aanwezig	00128-01	
Niet in het toegelaten domein	00128-08	
Ongeldig	00128-03	



**FAT: scenario 3 - FAT 3- Bijlagen nummer 1: Gemeentecodes - NIS-code**  
Boodschap 1 : aangifte

**Versie: 2002/1**

**Bijlage geschrap**

---

**Verzendingsdatum:**

30/04/2002

**Inhoud van de bijlage:**



AN2001-1-1NLFR1.pc



AN2001-1-1NLFR1.xl

<b>ANNEXE 1 : Codes communes - Code INS</b> <b>BIJLAGE 1 : Gemeentecodes - NIS-code</b>	
<b>Nom de la commune</b> <b>Naam van de gemeente</b>	<b>Code INS</b> <b>NIS-code</b>
'S GRAVENBRAKEL	55004
AALST	41002
AALTER	44001
AARLEN	81001
AARSCHOT	24001
AARTSELAAR	11001
AAT	51004
AFFLIGEM	23105
AISEAU-PRESLES	52074
ALKEN	73001
ALOST	41002
ALVERINGEM	38002
AMAY	61003
AMBLEVE	63001
AMEL	63001
ANDENNE	92003
ANDERLECHT	21001
ANDERLUES	56001
ANHEE	91005
ANS	62003
ANTHISNES	61079
ANTOING	57003
ANTWERPEN	11002
ANVERS	11002
ANZEGEM	34002
ARDOOIE	37020
ARENDONK	13001
ARLON	81001
AS	71002
ASSE	23002
ASSENEDE	43002
ASSESE	92006
ATH	51004
ATTERT	81003
AUBANGE	81004
AUBEL	63003
AUDENARDE	45035
AUDERGHEM	21002
AVELGEM	34003
AWANS	62006
AYWAILLE	62009
BAARLE-HERTOG	13002
BAELEN	63004
BAERLE-DUC	13002

<b>ANNEXE 1 : Codes communes - Code INS</b> <b>BIJLAGE 1 : Gemeentecodes - NIS-code</b>	
<b>Nom de la commune</b> <b>Naam van de gemeente</b>	<b>Code INS</b> <b>NIS-code</b>
BALEN	13003
BASSENGE	62011
BASTENAKEN	82003
BASTOGNE	82003
BEAUMONT	56005
BEAURAING	91013
BEAUVECHAIN	25005
BEERNEM	31003
BEERSE	13004
BEERSEL	23003
BEGIJNENDIJK	24007
BEKKEVOORT	24008
BELOEIL	51008
BERCHEM-SAINTE-AGATHE	21003
BERGEN	53053
BERINGEN	71004
BERLAAR	12002
BERLARE	42003
BERLOZ	64008
BERNISSART	51009
BERTEM	24009
BERTOGNE	82005
BERTRIX	84009
BEVEKOM	25005
BEVER	23009
BEVEREN	46003
BEYNE-HEUSAY	62015
BIERBEEK	24011
BIEVENE	23009
BIEVRE	91015
BILZEN	73006
BINCHE	56011
BITSINGEN	62011
BLANKENBERGE	31004
BLEGNY	62119
BOCHOLT	72003
BOECHOUT	11004
BONHEIDEN	12005
BOOM	11005
BOORTMEERBEEK	24014
BORGLOON	73009
BORGWORM	64074
BORNEM	12007
BORSBEEK	11007

<b>ANNEXE 1 : Codes communes - Code INS</b> <b>BIJLAGE 1 : Gemeentecodes - NIS-code</b>	
<b>Nom de la commune</b> <b>Naam van de gemeente</b>	<b>Code INS</b> <b>NIS-code</b>
BOUILLON	84010
BOURG-LEOPOLD	71034
BOUSSU	53014
BOUTERSEM	24016
BRAINE-L'ALLEUD	25014
BRAINE-LE-CHATEAU	25015
BRAINE-LE-COMTE	55004
BRAIVES	64015
BRAKEL	45059
BRASSCHAAT	11008
BRECHT	11009
BREDENE	35002
BREE	72004
BRUGELETTE	51012
BRUGES	31005
BRUGGE	31005
BRUNHAUT	57093
BRUSSEL	21004
BRUXELLES	21004
BUGGENHOUT	42004
BULLANGE	63012
BULLINGEN	63012
BURDINNE	61010
BURG-REULAND	63087
BUTGENBACH	63013
CELLES	57018
CERFONTAINE	93010
CHAPELLE-LEZ-HERLAIMONT	52010
CHARLEROI	52011
CHASTRE	25117
CHATELET	52012
CHAUDFONTAINE	62022
CHAUMONT-GISTOUX	25018
CHIEVRES	51014
CHIMAY	56016
CHINY	85007
CINEY	91030
CLAVIER	61012
COLFONTAINE	53082
COMBLAIN-AU-PONT	62026
COMINES-WARNETON	54010
COURCELLES	52015
COURT-SAINT-ETIENNE	25023
COURTRAI	34022

<b>ANNEXE 1 : Codes communes - Code INS</b> <b>BIJLAGE 1 : Gemeentecodes - NIS-code</b>	
<b>Nom de la commune</b> <b>Naam van de gemeente</b>	<b>Code INS</b> <b>NIS-code</b>
COUVIN	93014
CRISNEE	64021
DALHEM	62027
DAMME	31006
DAVERDISSE	84016
DE HAAN	35029
DE PANNE	38008
DE PINTE	44012
DEERLIJK	34009
DEINZE	44011
DENDERLEEUEW	41011
DENDERMONDE	42006
DENTERGEM	37002
DESSEL	13006
DESTELBERGEN	44013
DIEPENBEEK	71011
DIEST	24020
DIKSMUIDE	32003
DILBEEK	23016
DILSEN-STOKKEM	72041
DINANT	91034
DISON	63020
DIXMUDE	32003
DOISCHE	93018
DONCEEL	64023
DOORNIK	57081
DOUR	53020
DROGENBOS	23098
DUFFEL	12009
DURBUY	83012
ECAUSSINES	55050
EDEGEM	11013
EDINGEN	55010
EEKLO	43005
EGHEZEE	92035
EIGENBRAKEL	25014
ELLEZELLES	51017
ELSENE	21009
ELZELE	51017
ENGHIEN	55010
ENGIS	61080
EREZEE	83013
ERPE-MERE	41082
ERQUELINNES	56022

<b>ANNEXE 1 : Codes communes - Code INS</b> <b>BIJLAGE 1 : Gemeentecodes - NIS-code</b>	
<b>Nom de la commune</b> <b>Naam van de gemeente</b>	<b>Code INS</b> <b>NIS-code</b>
ESNEUX	62032
ESPIERRES-HELCHIN	34043
ESSEN	11016
ESTAIMPUIS	57027
ESTINNES	56085
ETALLE	85009
ETTERBEEK	21005
EUPEN	63023
EVERE	21006
EVERGEM	44019
FAIMES	64076
FARCIENNES	52018
FAUVILLERS	82009
FERNELMONT	92138
FERRIERES	61019
FEXHE-LE-HAUT-CLOCHER	64025
FLEMALLE	62120
FLERON	62038
FLEURUS	52021
FLOBECQ	51019
FLOREFFE	92045
FLORENNES	93022
FLORENVILLE	85011
FONTAINE-L'EVEQUE	52022
FOREST	21007
FOSES-LA-VILLE	92048
FOURONS	73109
FRAMERIES	53028
FRASNES-LEZ-ANVAING	51065
FROIDCHAPELLE	56029
FURNES	38025
GALMAARDEN	23023
GAMMERAGES	23023
GAND	44021
GANSHOREN	21008
GAVERE	44020
GEDINNE	91054
GEEL	13008
GEER	64029
GEETBETS	24028
GELDENAKEN	25048
GEMBLOUX	92142
GENAPPE	25031
GENEPIEN	25031

<b>ANNEXE 1 : Codes communes - Code INS</b> <b>BIJLAGE 1 : Gemeentecodes - NIS-code</b>	
<b>Nom de la commune</b> <b>Naam van de gemeente</b>	<b>Code INS</b> <b>NIS-code</b>
GENK	71016
GENT	44021
GERAARDSBERGEN	41018
GERPINNES	52025
GESVES	92054
GINGELOM	71017
GISTEL	35005
GLABBEEK	24137
GOOIK	23024
GOUVY	82037
GRACE-HOLLOGNE	62118
GRAMMONT	41018
GRAVEN	25037
GREZ-DOICEAU	25037
GRIMBERGEN	23025
GROBBENDONK	13010
HAACHT	24033
HAALTERT	41024
HABAY	85046
HAL	23027
HALEN	71020
HALLE	23027
HAM	71069
HAM-SUR-HEURE-NALINNES	56086
HAMME	42008
HAMOIR	61024
HAMOIS	91059
HAMONT-ACHEL	72037
HANNUIT	64034
HANNUT	64034
HARELBEKE	34013
HASSELT	71022
HASTIERE	91142
HAVELANGE	91064
HECHTEL-EKSEL	72038
HEERS	73022
HEIST-OP-DEN-BERG	12014
HELECINE	25118
HEMIKSEM	11018
HENSIES	53039
HERBEUMONT	84029
HERCK-LA-VILLE	71024
HERENT	24038
HERENTALS	13011

<b>ANNEXE 1 : Codes communes - Code INS</b> <b>BIJLAGE 1 : Gemeentecodes - NIS-code</b>	
<b>Nom de la commune</b> <b>Naam van de gemeente</b>	<b>Code INS</b> <b>NIS-code</b>
HERENTHOUT	13012
HERK-DE-STAD	71024
HERNE	23032
HERON	61028
HERSELT	13013
HERSTAL	62051
HERSTAPPE	73028
HERVE	63035
HERZELE	41027
HEUSDEN-ZOLDER	71070
HEUVELLAND	33039
HOEGAARDEN	24041
HOEI	61031
HOEILAART	23033
HOESELT	73032
HOLSBEEK	24043
HONNELLES	53083
HOOGLEDE	36006
HOOGSTRATEN	13014
HOREBEKE	45062
HOTTON	83028
HOUFFALIZE	82014
HOUTHALEN-HELCHTEREN	72039
HOUTHULST	32006
HOUYET	91072
HOVE	11021
HULDENBERG	24045
HULSHOUT	13016
HUY	61031
ICHTEGEM	35006
IEPER	33011
INCOURT	25043
INGELMUNSTER	36007
ITTER	25044
ITTRE	25044
IXELLES	21009
IZEGEM	36008
JABBEKE	31012
JALHAY	63038
JEMEPPE-SUR-SAMBRE	92140
JETTE	21010
JODOIGNE	25048
JUPRELLE	62060
JURBEKE	53044



<b>ANNEXE 1 : Codes communes - Code INS</b> <b>BIJLAGE 1 : Gemeentecodes - NIS-code</b>	
<b>Nom de la commune</b> <b>Naam van de gemeente</b>	<b>Code INS</b> <b>NIS-code</b>
JURBISE	53044
KALMTHOUT	11022
KAMPENHOUT	23038
KAPELLE-OP-DEN-BOS	23039
KAPELLEN	11023
KAPRIJKE	43007
KASTEELBRAKEL	25015
KASTERLEE	13017
KEERBERGEN	24048
KELMIS	63040
KINROOI	72018
KLUISBERGEN	45060
KNESSELARE	44029
KNOKKE-HEIST	31043
KOEKELARE	32010
KOEKELBERG	21011
KOKSIJDE	38014
KOMEN-WAASTEN	54010
KONTICH	11024
KORTEMARK	32011
KORTENAKEN	24054
KORTENBERG	24055
KORTESSEM	73040
KORTRIJK	34022
KRAAINEM	23099
KRUIBEKE	46013
KRUISSHOUTEM	45017
KUURNE	34023
LA BRUYERE	92141
LA CALAMINE	63040
LA HULPE	25050
LA LOUVIERE	55022
LA PANNE	38008
LA ROCHE-EN-ARDENNE	83031
LAAKDAL	13053
LAARNE	42010
LANAKEN	73042
LANDEN	24059
LANGEMARK-POELKAPELLE	33040
LASNE	25119
LE ROEULX	55035
LEAU	24130
LEBBEKE	42011
LEDE	41034

<b>ANNEXE 1 : Codes communes - Code INS</b> <b>BIJLAGE 1 : Gemeentecodes - NIS-code</b>	
<b>Nom de la commune</b> <b>Naam van de gemeente</b>	<b>Code INS</b> <b>NIS-code</b>
LEDEGEM	36010
LEGLISE	84033
LENDELEDE	34025
LENNIK	23104
LENS	53046
LEOPOLDSBURG	71034
LES BONS VILLERS	52075
LESSEN	55023
LESSINES	55023
LEUVEN	24062
LEUZE-EN-HAINAUT	57094
LIBIN	84035
LIBRAMONT-CHEVIGNY	84077
LICHTERVELDE	36011
LIEDEKERKE	23044
LIEGE	62063
LIER	12021
LIERDE	45063
LIERNEUX	63045
LIERRE	12021
LIJSEM	64047
LILLE	13019
LIMBOURG	63046
LIMBURG	63046
LINCENT	64047
LINKEBEEK	23100
LINT	11025
LINTER	24133
LO-RENINGE	32030
LOBBES	56044
LOCHRISTI	44034
LOKEREN	46014
LOMMEL	72020
LONDERZEEL	23045
LONTZEN	63048
LOOZ	73009
LOUVAIN	24062
LOVENDEGEM	44036
LUBBEEK	24066
LUIK	62063
LUMMEN	71037
MAARKEDAL	45064
MAASEIK	72021
MAASMECHELEN	73107

<b>ANNEXE 1 : Codes communes - Code INS</b> <b>BIJLAGE 1 : Gemeentecodes - NIS-code</b>	
<b>Nom de la commune</b> <b>Naam van de gemeente</b>	<b>Code INS</b> <b>NIS-code</b>
MACHELEN	23047
MALDEGEM	43010
MALINES	12025
MALLE	11057
MALMEDY	63049
MANAGE	52043
MANHAY	83055
MARCHE-EN-FAMENNE	83034
MARCHIN	61039
MARTELANGE	81013
MECHELEN	12025
MEERHOUT	13021
MEEUWEN-GRUITRODE	72040
MEISE	23050
MEIX-DEVANT-VIRTON	85024
MELLE	44040
MENEN	34027
MENIN	34027
MERBES-LE-CHATEAU	56049
MERCHTEM	23052
MERELBEKE	44043
MERKSPLAS	13023
MESEN	33016
MESSANCY	81015
MESSINES	33016
METTET	92087
MEULEBEKE	37007
MIDDELKERKE	35011
MODAVE	61041
MOERBEKE	44045
MOESKROEN	54007
MOL	13025
MOLENBEEK-SAINT-JEAN	21012
MOMIGNIES	56051
MONS	53053
MONT-DE-L'ENCLUS	57095
MONT-SAINT-GUIBERT	25068
MONTAIGU-ZICHEM	24134
MONTIGNY-LE-TILLEUL	52048
MOORSLEDE	36012
MORLANWELZ	56087
MORTSEL	11029
MOUSCRON	54007
MUSSON	85026

<b>ANNEXE 1 : Codes communes - Code INS</b> <b>BIJLAGE 1 : Gemeentecodes - NIS-code</b>	
<b>Nom de la commune</b> <b>Naam van de gemeente</b>	<b>Code INS</b> <b>NIS-code</b>
NAMEN	92094
NAMUR	92094
NANDRIN	61043
NASSOGNE	83040
NAZARETH	44048
NEERPELT	72025
NEUFCHATEAU	84043
NEUPRE	62121
NEVELE	44049
NIEL	11030
NIEUPORT	38016
NIEUWERKERKEN	71045
NIEUWPOORT	38016
NIJLEN	12026
NIJVEL	25072
NINOVE	41048
NIVELLES	25072
OERLE	64056
OHEY	92097
OLEN	13029
OLNE	63057
ONHAYE	91103
OOSTENDE	35013
OOSTERZELE	44052
OOSTKAMP	31022
OOSTROZEBEKE	37010
OPGLABBEEK	71047
OPWIJK	23060
OPZULLIK	55039
OREYE	64056
ORP-JAUCHE	25120
OSTENDE	35013
OTTIGNIES-LOUVAIN-LA-NEUVE	25121
OD-HEVERLEE	24086
OD-TURNHOUT	13031
ODENAARDE	45035
ODENBURG	35014
ODERGEM	21002
OUFFET	61048
OUPEYE	62079
OVERIJSE	23062
OVERPELT	72029
PALISEUL	84050
PECQ	57062

<b>ANNEXE 1 : Codes communes - Code INS</b> <b>BIJLAGE 1 : Gemeentecodes - NIS-code</b>	
<b>Nom de la commune</b> <b>Naam van de gemeente</b>	<b>Code INS</b> <b>NIS-code</b>
PEER	72030
PEPINGEN	23064
PEPINSTER	63058
PERUWELZ	57064
PERWEZ	25084
PERWIJS	25084
PHILIPPEVILLE	93056
PITTEM	37011
PLOMBIERES	63088
PONT-A-CELLES	52055
POPERINGE	33021
PROFONDVILLE	92101
PUTTE	12029
PUURS	12030
QUAREGNON	53065
QUEVY	53084
QUIEVRAIN	53068
RAEREN	63061
RAMILLIES	25122
RANST	11035
RAVELS	13035
REBECQ	25123
REMICOURT	64063
RENAIX	45041
RENDEUX	83044
RETIE	13036
RHODE-SAINT-GENESE	23101
RIEMST	73066
RIJKEVORSEL	13037
RIXENSART	25091
ROCHEFORT	91114
ROESELARE	36015
RONSE	45041
ROOSDAAL	23097
ROTSELAAR	24094
ROULERS	36015
ROUVROY	85047
RUISELEDE	37012
RUMES	57072
RUMST	11037
SAINT-GEORGES-SUR-MEUSE	64065
SAINT-GHISLAIN	53070
SAINT-GILLES	21013
SAINT-HUBERT	84059

<b>ANNEXE 1 : Codes communes - Code INS</b> <b>BIJLAGE 1 : Gemeentecodes - NIS-code</b>	
<b>Nom de la commune</b> <b>Naam van de gemeente</b>	<b>Code INS</b> <b>NIS-code</b>
SAINT-JOSSE-TEN-NOODE	21014
SAINT-LEGER	85034
SAINT-NICOLAS (LIEGE)	62093
SAINT-NICOLAS	46021
SAINT-TROND	71053
SAINT-VITH	63067
SAINTE-ODE	82038
SAMBREVILLE	92137
SANKT VITH	63067
SCHAARBEEK	21015
SCHAERBEEK	21015
SHELLE	11038
SCHERPENHEUVEL-ZICHEM	24134
SCHILDE	11039
SCHOTEN	11040
SENEFFE	52063
SERAING	62096
SILLY	55039
SINT-AGATHA-BERCHEM	21003
SINT-AMANDS	12034
SINT-GENESIUS-RODE	23101
SINT-GILLIS	21013
SINT-GILLIS-WAAS	46020
SINT-JANS-MOLENBEEK	21012
SINT-JOOST-TEN-NODE	21014
SINT-KATELIJNE-WAVER	12035
SINT-LAMBRECHTS-WOLUWE	21018
SINT-LAUREINS	43014
SINT-LIEVENS-HOUTEM	41063
SINT-MARTENS-LATEM	44064
SINT-NIKLAAS	46021
SINT-PIETERS-LEEUEW	23077
SINT-PIETERS-WOLUWE	21019
SINT-TRUIDEN	71053
SIVRY-RANCE	56088
SOIGNIES	55040
SOMBREFFE	92114
SOMME-LEUZE	91120
SOUMAGNE	62099
SPA	63072
SPIERE-HELKIJN	34043
SPRIMONT	62100
STABROEK	11044
STADEN	36019

<b>ANNEXE 1 : Codes communes - Code INS</b> <b>BIJLAGE 1 : Gemeentecodes - NIS-code</b>	
<b>Nom de la commune</b> <b>Naam van de gemeente</b>	<b>Code INS</b> <b>NIS-code</b>
STAVELOT	63073
STEENOKKERZEEL	23081
STEKENE	46024
STOUMONT	63075
TAMISE	46025
TELLIN	84068
TEMSE	46025
TENNEVILLE	83049
TERHULPEN	25050
TERMONDE	42006
TERNAT	23086
TERVUREN	24104
TESSENDERLO	71057
THEUX	63076
THIMISTER-CLERMONT	63089
THUIN	56078
TIELT	37015
TIELT-WINGE	24135
TIENEN	24107
TINLOT	61081
TINTIGNY	85039
TIRLEMONT	24107
TONGEREN	73083
TONGRES	73083
TORHOUT	31033
TOURNAI	57081
TREMELO	24109
TROIS-PONTS	63086
TROOZ	62122
TUBEKE	25105
TUBIZE	25105
TURNHOUT	13040
UCCLE	21016
UKKEL	21016
VAUX-SUR-SURE	82036
VERLAINE	61063
VERVIERS	63079
VEURNE	38025
VIELSALM	82032
VILLERS-LA-VILLE	25107
VILLERS-LE-BOUILLET	61068
VILVOORDE	23088
VILVORDE	23088
VIROINVAL	93090

<b>ANNEXE 1 : Codes communes - Code INS</b> <b>BIJLAGE 1 : Gemeentecodes - NIS-code</b>	
<b>Nom de la commune</b> <b>Naam van de gemeente</b>	<b>Code INS</b> <b>NIS-code</b>
VIRTON	85045
WISE	62108
VLETEREN	33041
VLOESBERG	51019
VOEREN	73109
VORSELAAR	13044
VORST	21007
VOSELAAR	13046
VRESSE-SUR-SEMOIS	91143
WAARSCHOOT	44072
WAASMUNSTER	42023
WACHTEBEKE	44073
WAIMES	63080
WALCOURT	93088
WALHAIN	25124
WANZE	61072
WAREGEM	34040
WAREMME	64074
WASSEIGES	64075
WATERLOO	25110
WATERMAAL-BOSVOORDE	21017
WATERMAEL-BOISFORT	21017
WAVER	25112
WAVRE	25112
WEISMES	63080
WELKENRAEDT	63084
WELLEN	73098
WELLIN	84075
WEMMEL	23102
WERVIK	33029
WESTERLO	13049
WETTEREN	42025
WEVELGEM	34041
WEZEMBEEK-OPPEM	23103
WEZET	62108
WICHELEN	42026
WIELSBEKE	37017
WIJNEGEM	11050
WILLEBROEK	12040
WINGENE	37018
WOLUWE-SAINT-LAMBERT	21018
WOLUWE-SAINT-PIERRE	21019
WOMMELGEM	11052
WORTEGEM-PETEGEM	45061



**ANNEXE 1 : Codes communes - Code INS**  
**BIJLAGE 1 : Gemeentecodes - NIS-code**

<b>Nom de la commune</b> <b>Naam van de gemeente</b>	<b>Code INS</b> <b>NIS-code</b>
WUUSTWEZEL	11053
YPRES	33011
YVOIR	91141
ZANDHOVEN	11054
ZAVENTEM	23094
ZEDELGEM	31040
ZELE	42028
ZELZATE	43018
ZEMST	23096
ZINGEM	45057
ZINNIK	55040
ZOERSEL	11055
ZOMERGEM	44080
ZONHOVEN	71066
ZONNEBEKE	33037
ZOTTEGEM	41081
ZOUTLEEUW	24130
ZUIENKERKE	31042
ZULTE	44081
ZUTENDAAL	71067
ZWALM	45065
ZWEVEGEM	34042
ZWIJNDRECHT	11056

**FAT: scenario 3 - FAT 3- Bijlagen nummer 11: Identificatie van het formulier**  
Boodschap 1 : aangifte

**Versie: 2002/1**

---

**Verzendingsdatum:**

30/04/2002

*De bijlage is gewijzigd: De wijzigingen zijn in het vet geplaatst in de Word en PDF documenten*

**Inhoud van de bijlage:**



AN2002-1-1NI11.pd



AN2002-1-1NI11.do



AN2002-1-1NI11.xl:



AN2002-1-1NI11.tx



AN2002-1-1NI11.xr

<b>Code formulier</b>	<b>Omschrijving</b>	<b>Vanaf</b>	<b>Tot</b>
AOAT001	Arbeidsongevallen scenario 1 - aangifte van een arbeidsongeval	1/01/1900	1/01/9999
AOAT002	Arbeidsongevallen scenario 2 - maandelijks rapportering	1/01/1900	1/01/9999
AOAT003	Arbeidsongevallen scenario 3 - mededeling van werkhervatting	1/01/1900	1/01/9999
BZMP001	Beroepsziekten scenario 1 - gemandateerde aanvraag - werkverwijdering van een zwangere werkneemster - privé-sector	1/01/1900	1/01/9999
DMFA	Driemaandelijks multifunctionele aangifte	1/01/1900	1/01/9999
WECH001	Werkloosheid scenario 1 - Aangifte Einde Arbeidsovereenkomst of voltijds brugpensioen	1/01/1900	1/01/9999
WECH002	Werkloosheid scenario 2 - Jaarlijkse Aangifte Tijdelijke Werkloosheid	1/01/1900	1/01/9999
WECH003	Werkloosheid scenario 3 - Aangifte Aanvang Deeltijdse Arbeid met Behoud van Rechten	1/01/1900	1/01/9999
WECH004	Werkloosheid scenario 4 - Aangifte Halftijds Brugpensioen	1/01/1900	1/01/9999
WECH005	Werkloosheid scenario 5 - Maandelijks Aangifte Uren Tijdelijke Werkloosheid	1/01/1900	1/01/9999
WECH006	Werkloosheid scenario 6 - Maandelijks Aangifte van Deeltijdse Arbeid	1/01/1900	1/01/9999
WECH007	Werkloosheid scenario 7 - Maandelijks Aangifte van Arbeid als werknemer tewerkgesteld in een beschermde werkplaats	1/01/1900	1/01/9999
WECH008	Werkloosheid scenario 8 - Maandelijks Aangifte van Arbeid in een Programma ter Activering van de Werkloosheidsuitkering	1/01/1900	1/01/9999
ZIMA001	<b>Uitkeringen Scenario 1 - Bijlage bij de aangifte van arbeidsongeschiktheid, moederschaprust, volledige werkverwijdering als maatregel ter bescherming van het moederschap, gedeeltelijke werkverwijdering als maatregel ter bescherming van het moederschap, vaderschapsverlof (art. 39, al. 6 wet van 16.3.1971 op de arbeid), vaderschapsverlof (art. 30, § 2 wet van 3 juli 1978 betreffende de arbeidsovereenkomsten) en adoptieverlof</b>	1/01/1900	1/01/9999
ZIMA002	<b>Uitkeringen scenario 2 : Maandelijks aangifte in geval van hervatting van aangepaste arbeid in de loop van een periode van arbeidsongeschiktheid, uitoefening van aangepaste arbeid in het kader van een maatregel ter bescherming van het moederschap en voortzetting van een activiteit bij één van de twee werkgevers wanneer de werkneemster titularis is van twee bezoldigde banen bij verschillende werkgevers en slechts van het werk verwijderd wordt uit hoofde van één van deze twee tewerkstellingen</b>	1/01/1900	1/01/9999
ZIMA003	<b>Uitkeringen scenario 3 - Attest met het oog op de vergoeding van de borstvoedingspauzes</b>	1/01/1900	1/01/9999
ZIMA004	<b>Uitkeringen scenario 4 - Postnatale rust (verlenging)</b>	1/01/1900	1/01/9999
ZIMA005	<b>Uitkeringen scenario 5 - Aangifte van de vakantiedagen van een bediende</b>	1/01/1900	1/01/9999
ZIMA006	<b>Uitkeringen scenario 6 - Aangifte van de werkhervatting</b>	1/01/1900	1/01/9999
ZIMA007	<b>Bijlage bij de aanvraag van de uitkering voor begrafeniskosten in geval van overlijden van een actieve werknemer</b>	<b>1/01/1900</b>	<b>1/01/9999</b>

**FAT: scenario 3 - FAT 3- Bijlagen nummer 13: Code aard van de dag**  
Boodschap 1 : aangifte

**Versie: 2002/1**

**Bijlage geschrap**

---

**Verzendingsdatum:**

30/04/2002

**Inhoud van de bijlage:**



AN2001-3-1FRNL13.pc



AN2001-3-1FRNL13.do

<b>ANNEXE 13 : Code Nature du jour</b>		
<b>BIJLAGE 13: Code aard van de dag</b>		
Code nature du risque	Libellé	Omschrijving
....		
1	jours rémunérés à l'exception des jours rémunérés visés ci-dessous.	Dagen gedekt door loon met RSZ bijdragen, met uitzondering van de hieronder vermelde dagen
2.1	salaire journalier garanti pour cause d'incapacité de travail	Gewaarborgd dagloon wegens arbeidsongeschiktheid
2.2	salaire journalier garanti pour une raison autre que l'incapacité de travail	Gewaarborgd dagloon wegens een andere reden dan arbeidsongeschiktheid
2.3	absence premier jour par suite d'intempéries – secteur de la construction	Afwezigheid eerste dag wegens slecht weer – bouwbedrijf
2.4	salaire garanti première semaine	Gewaarborgd loon eerste week
2.5	salaire garanti deuxième semaine	Gewaarborgd loon tweede week
2.6	salaire mensuel garanti	Gewaarborgd maandloon
2.7	indemnité CCT 12bis/13bis	Arbeidsongeschiktheidsuitkering C.A.O. 12bis/13bis
2.8	jour de carence	Carensdag
3.1	vacances légales	Wettelijke vakantie
3.2	vacances complémentaires	Bijkomende vakantie
3.3	vacances en vertu d'une convention collective de travail rendue obligatoire	vacantie krachtens algemeen verbindend verklaarde collectieve arbeidsovereenkomst
4	jours de remplacement de jours fériés	Vervangingsdagen van feestdagen.
5.1	chômage temporaire par suite de manque de travail résultant de causes économiques	Tijdelijke werkloosheid ingevolge gebrek aan werk wegens economische redenen

5.2	chômage temporaire par suite d'intempéries	Tijdelijke werkloosheid ingevolge slecht weer
5.3	chômage temporaire par suite d'un accident technique	Tijdelijke werkloosheid ingevolge technische stoornis
5.4	chômage temporaire par suite de force majeure	Tijdelijke werkloosheid ingevolge overmacht
5.5	chômage temporaire par suite de force majeure à caractère médical	Tijdelijke werkloosheid ingevolge overmacht om Medische redenen
5.6	chômage temporaire par suite de fermeture de l'entreprise pour cause de vacances annuelles	Tijdelijke werkloosheid ingevolge collectieve sluiting van de onderneming wegens jaarlijkse vakantie
5.7	chômage temporaire par suite de fermeture de l'entreprise pour cause de vacances en vertu d'une CCT rendue obligatoire	Tijdelijke werkloosheid ingevolge collectieve sluiting van de onderneming wegens vakantie krachtens een algemeen bindend verklaarde CAO.
5.8	chômage temporaire par suite de fermeture de l'entreprise pour cause de repos compensatoire dans le cadre d'une réduction de la durée du travail	Tijdelijke werkloosheid ingevolge collectieve sluiting van de onderneming wegens inhaalrust in het kader van arbeidsduur- vermindering
5.9	chômage temporaire par suite de grève ou de lock-out	Tijdelijke werkloosheid ingevolge staking of lock-out
5.10	chômage temporaire en cas de licenciement d'un travailleur protégé	Tijdelijke werkloosheid in geval van ontslag van een beschermde werknemer
6.1	incapacité de travail avec indemnité d'accidents du travail en application de l'article 54 de la loi sur les accidents du travail, incapacité de travail par suite de congé prophylactique, travail adapté avec perte de salaire et autre absence non rémunérée pour maladie /accident	arbeidsongeschiktheid met arbeidsongevallenvergoeding in toepassing van artikel 54 van de arbeidsongevallenwet, arbeidsongeschiktheid ingevolge profylactisch verlof, aangepaste arbeid met loonverlies, en andere afwezigheid zonder loon wegens ziekte/ongeval
6.2	écartement complet du travail en tant que mesure de protection de la maternité, travail avec perte de salaire en tant que mesure de protection de la maternité, repos de maternité ou congé de paternité	volledige werkverwijdering ingevolge maatregel moederschapsbescherming, aangepaste arbeid met loonverlies in het kader van moederschapsbescherming, moederschapsrust of vaderschapsverlof
6.3	absence pour incapacité de travail pour laquelle le salaire	afwezigheid wegens arbeidsongeschiktheid waarvoor het gewaarborgd

	garanti n'est pas payé en raison de chômage temporaire	loon niet betaald wordt wegens tijdelijke werkloosheid
6.4	absence pour incapacité de travail pour laquelle le salaire garanti n'est pas payé pour cause de rechute	afwezigheid wegens arbeidsongeschiktheid waarvoor het gewaarborgd loon niet betaald wordt ingevolge wederinstorting
6.5	absence pour incapacité de travail pour laquelle le salaire garanti n'est pas payé pour cause de vacances annuelles collectives	afwezigheid wegens arbeidsongeschiktheid waarvoor het gewaarborgd loon niet betaald wordt wegens collectief jaarlijks verlof
6.6	absence pour incapacité de travail pour laquelle le salaire garanti n'est pas payé pour des raisons imputables au travailleur (absence injustifiée ou refus de se soumettre au contrôle)	afwezigheid wegens arbeidsongeschiktheid waarvoor het gewaarborgd loon niet betaald wordt wegens redenen toe te schrijven aan de werknemer ( bijvoorbeeld ongewettigde afwezigheid of weigering zich te onderwerpen aan de controle )
6.7	absence pour incapacité de travail pour laquelle le salaire garanti n'est pas payé à cause d'une ancienneté insuffisante	afwezigheid wegens arbeidsongeschiktheid waarvoor het gewaarborgd loon niet betaald wordt wegens een onvoldoende anciënniteit
7	absence ou congé sans solde	Afwezigheid of verlof zonder wedde

**FAT: scenario 3 - FAT 3- Bijlagen nummer 2: Lijst der werknemerskengetallen waarvoor de  
bijdragen van toepassing zijn**  
Boodschap 1 : aangifte

**Versie: 2002/1**

---

**Verzendingsdatum:**

30/04/2002

*De bijlage is gewijzigd: De wijzigingen zijn in het vet geplaatst in de Word en PDF documenten*

**Inhoud van de bijlage:**



AN2002-1-1NI2.pdf



AN2002-1-1NI2.doc



AN2002-1-1NI2.xls



AN2002-1-1NI2.tx



AN2002-1-1NI2.xrr



**Bijdrage niet gebonden aan een natuurlijk persoon**

Code	Omschrijving	Type van werknemer	Aanwezigheid	Vanaf	Tot
851	Bijzondere bijdrage op stortingen van werkgevers voor de vorming van een buitenwettelijk pensioen ten bate van hun personeelsleden of hun rechthebbenden.	Bijdrage niet gebonden aan een natuurlijk persoon	4	1/01/1900	1/01/9999
861	Bijdrage verschuldigd op de winstparticipaties.	Bijdrage niet gebonden aan een natuurlijk persoon	4	1/01/1900	1/01/9999
870	Bijdrage verschuldigd op het dubbel vakantiegeld van de bedienden.	Bijdrage niet gebonden aan een natuurlijk persoon	4	1/01/1900	1/01/9999

**Bijzondere bijdrage ontslagen statutaire werknemer**

Code	Omschrijving	Type van werknemer	Aanwezigheid	Vanaf	Tot
876	Bijdrage verschuldigd voor het ontslagen statutair personeel van de openbare sector en daarmee gelijkgestelden, wiens werkrelatie wordt beëindigd - Stelsel van de Ziekte- en Invaliditeitsverzekering.	Ontslagen statutaire werknemer	1	1/01/1900	1/01/9999

**Bijzondere bijdrage ontslagen statutaire werknemer**

Code	Omschrijving	Type van werknemer	Aanwezigheid	Vanaf	Tot
877	Bijdrage verschuldigd voor het ontslagen statutair personeel van de openbare sector en daarmee gelijkgestelden, wiens werkrelatie wordt beëindigd - Werkloosheidsstelsel.	Ontslagen statutaire werknemer	1	1/01/1900	1/01/9999

**Bijzondere bijdrage voor studenten**

Code	Omschrijving	Type van werknemer	Aanwezigheid	Vanaf	Tot
840	Solidariteitsbijdrage verschuldigd voor studenten die in de maanden juli, augustus en september ten hoogste gedurende 1 maand werken in het kader van een overeenkomst voor studenten.	Student	1	1/01/1900	1/01/9999

**Bijzondere bijdrage werknemer met brugpensioen**

Code	Omschrijving	Type van werknemer	Aanwezigheid	Vanaf	Tot
879	Bruggepensioneerde werknemers waarvoor een bijzondere bijdrage verschuldigd is op het conventioneel brugpensioen.	Werknemer met brugpensioen	1	1/01/1900	1/01/9999

## FAO-FBZ bijdrage

Code	Omschrijving	Type van werknemer	Aanwezigheid	Vanaf	Tot
013	Kansarme jongeren.	Handarbeiders	3	1/01/1900	1/01/9999
015	Werklieden en gelijkgestelden, inbegrepen huisbedienden.	Handarbeiders	3	1/01/1900	1/01/9999
016	Mijnwerkers	Handarbeiders	3	1/01/1900	1/01/9999
027	Leerplichtige werklieden en stagiairs.	Handarbeiders	3	1/01/1900	1/01/9999
041	Dienstboden die het slachtoffer zijn van een arbeidsongeval, gebeurd vóór 01/04/83.	Handarbeiders	3	1/01/1900	1/01/9999
045	Dienstboden die het slachtoffer zijn van een arbeidsongeval, gebeurd sinds 01/04/83 of die het slachtoffer zijn van een beroepsziekte.	Handarbeiders	3	1/01/1900	1/01/9999
487	Leerplichtige hoofdarbeiders en stagiairs.	Hoofdarbeiders	3	1/01/1900	1/01/9999
493	Geneesheren in opleiding tot geneesheer-specialist. Kansarme jongeren.	Hoofdarbeiders	3	1/01/1900	1/01/9999
494	Betaalde sportbeoefenaars, behalve beroepswielrenners (in het bezit van een licentie van de BWB) die een arbeidsongeval opgelopen hebben sinds 01/01/85.	Hoofdarbeiders	3	1/01/1900	1/01/9999
495	Hoofdarbeiders, huisbedienden, alsook beroepswielrenners (in het bezit van een licentie van de BWB) die een arbeidsongeval opgelopen hebben sinds 01/01/85.	Hoofdarbeiders	3	1/01/1900	1/01/9999
675	Werknemers uitsluitend onderworpen aan de verzekering voor geneeskundige verzorging.	Ambtenaren	3	1/01/1900	1/01/9999

## Gewone bijdrage

Code	Omschrijving	Type van werknemer	Aanwezigheid	Vanaf	Tot
010	Tijdelijke werklieden in de tuinbouw en in de landbouw (werkgevers met werkgeverscategorie 194 of 193).	Handarbeiders	3	1/01/1900	1/01/9999
011	Werklieden van de speciale categorie aan te geven met forfaitaire lonen door werkgevers met werkgeverscategorie 016, 017, 019, 020, 023, 068, 146, 158, 166 en 197 (loonmatigingsbijdrage niet verschuldigd).	Handarbeiders	3	1/01/1900	1/01/9999
012	Mindervalide werklieden : a) tewerkgesteld in een erkende beschutte werkplaats met werkgeverscategorie 073 (loonmatigingsbijdrage niet verschuldigd). b) aan te geven door werkgevers met werkgeverscategorie 811 (loonmatigingsbijdrage verschuldigd).	Handarbeiders	3	1/01/1900	1/01/9999
013	Taxichauffeurs voor personenvervoer tewerkgesteld door werkgevers met werkgeverscategorie 068 (loonmatigingsbijdrage niet verschuldigd).	Handarbeiders	3	1/01/1900	1/01/9999
014	Werklieden van de gewone categorie voor wie de bijdrage aan het Bosuitbatingsfonds verschuldigd is door de werkgevers met de werkgeverscategorie 029 .	Handarbeiders	3	1/01/1900	1/01/9999
015	Werklieden van de gewone categorie ; a) aan te geven met werkelijke lonen door de werkgevers met werkgeverscategorie 016, 017, 019, 020, 023, 068, 158, 166 en 197 (loonmatigingsbijdrage verschuldigd) ; b) voor wie de bijdrage aan het Bosuitbatingsfonds niet verschuldigd is, aan te geven door werkgevers met de werkgeverscategorie 029 ; c) alle andere werklieden die elders niet worden vermeld.	Handarbeiders	3	1/01/1900	1/01/9999
022	Leerplichtigen - werklieden en stagiairs van de speciale categorie (zie werknemerskengetal 011).	Handarbeiders	3	1/01/1900	1/01/9999
023	Gesubsidieerde contractuelen, handarbeiders die met reëel loon worden aangegeven (zie werknemerskengetal 014).	Handarbeiders	3	1/01/1900	1/01/9999
024	Gesubsidieerde contractuelen, handarbeiders die met reëel loon worden aangegeven (zie werknemerskengetal 015 b), en c)).	Handarbeiders	3	1/01/1900	1/01/9999
025	Gesubsidieerde contractuelen, minder-valide handarbeiders die met reëel loon worden aangegeven, tewerkgesteld in een	Handarbeiders	3	1/01/1900	1/01/9999

Code	Omschrijving	Type van werknemer	Aanwezigheid	Vanaf	Tot
	beschutte werkplaats.				
026	Leerplichtigen - werklieden en stagiairs van de gewone categorie (zie werknemerskengetal 014).	Handarbeiders	3	1/01/1900	1/01/9999
027	Leerplichtigen - werklieden en stagiairs van de gewone categorie (zie werknemerskengetal 015).	Handarbeiders	3	1/01/1900	1/01/9999
028	Gesubsidieerde contractuelen, minder-valide handarbeiders die met forfaitair loon worden aangegeven, tewerkgesteld in een beschutte werkplaats.	Handarbeiders	3	1/01/1900	1/01/9999
029	Gesubsidieerde contractuelen, handarbeiders die met forfaitair loon worden aangegeven, tewerkgesteld bij openbare besturen en ermee gelijkgestelde instellingen, verenigingen en maatschappijen.	Handarbeiders	3	1/01/1900	1/01/9999
035	Leerlingen en gelijkgestelden - handarbeiders : - leerlingen met erkende leerovereenkomst Middenstandsopleiding. - leerlingen met gecontroleerde leerverbintenis-middenstandsopleiding. - leerlingen voor beroepen uitgeoefend door arbeiders in loondienst (industriële leercontract). - stagiairs met stageovereenkomst in het kader van de vorming tot ondernemingshoofd. - leerling met een overeenkomst voor socioprofessionele inpassing erkend door de Gemeenschappen en Gewesten.	Handarbeiders	3	1/01/1900	1/01/9999
045	Dienstboden aangegeven door werkgevers die ingeschreven zijn onder werkgeverscategorie 037 of 437.	Handarbeiders	3	1/01/1900	1/01/9999
439	Leerlingen en gelijkgestelde hoofdarbeiders.	Hoofdarbeiders	3	1/01/1900	1/01/9999
484	Gesubsidieerde contractuelen - hoofdarbeiders tewerkgesteld bij openbare besturen en ermee gelijkgestelde instellingen, verenigingen en maatschappijen.	Hoofdarbeiders	3	1/01/1900	1/01/9999
485	Gesubsidieerde contractuelen, mindervalide hoofdarbeiders tewerkgesteld in een erkende beschutte werkplaats.	Hoofdarbeiders	3	1/01/1900	1/01/9999
487	Leerplichtigen - bedienden en stagiairs.	Hoofdarbeiders	3	1/01/1900	1/01/9999
492	Mindervalide bedienden : a) tewerkgesteld in een erkende beschutte werkplaats met werkgeverscategorie 073 (loonmatigingsbijdrage niet verschuldigd). b) aan te geven door werkgevers met werkgeverscategorie 811 (loonmatigingsbijdrage verschuldigd).	Hoofdarbeiders	3	1/01/1900	1/01/9999
493	Het academisch en wetenschappelijk personeel van de universiteiten ingeschreven onder de werkgeverscategorieën 175 en 396.	Hoofdarbeiders	3	1/01/1900	1/01/9999
495	Bedienden : a) Bedienden met een gewone categorie b) Betaalde sportbeoefenaars aangegeven door werkgevers met werkgeverscategorie 070 of 076.	Hoofdarbeiders	3	1/01/1900	1/01/9999
671	Werknemers aangeworven na 31 december 1998 en uitsluitend onderworpen aan de verzekering voor geneeskundige verzorging en aan kinderbijslag.	Ambtenaren	3	1/01/1900	1/01/9999
673	Mandatarissen of houders van een staffunctie in de openbare diensten.	Ambtenaren	3	1/01/1900	1/01/9999
675	Werknemers uitsluitend onderworpen aan de verzekering voor geneeskundige verzorging.	Ambtenaren	3	1/01/1900	1/01/9999

### Supplementaire bijdrage

Code	Omschrijving	Type van werknemer	Aanwezigheid	Vanaf	Tot
809	Bijdrage ten behoeve van het Fonds tot vergoeding van de in geval van sluiting van ondernemingen ontslagen werknemers (F.S.O.).	Supplementaire bijdrage	2	1/01/1900	1/01/9999
810	Bijzondere bijdrage ten behoeve van het Fonds tot vergoeding van de in geval van sluiting van ondernemingen ontslagen werknemers (F.S.O.)	Supplementaire bijdrage	2	1/01/1900	1/01/9999
820	Bijdrage voor de Fondsen voor bestaanszekerheid verschuldigd op de lonen aan 108 % van handarbeiders (inclusief leerplichtigen-handarbeiders en gesubsidieerde contractuelen). Voor de werkgevers van uitzendkrachten in de bouw (werkgeverscategorieën 224, 226, 244, 254) gaat het om de bijdrage voor het Sociaal Fonds voor de Uitzendkrachten en voor het Fonds voor Bestaanszekerheid van de bouwsector als de	Supplementaire bijdrage	2	1/01/1900	1/01/9999

Code	Omschrijving	Type van werknemer	Aanwezigheid	Vanaf	Tot
	<b>gebruikers minder dan 10 werknemers tewerkstellen op 30 juni van het voorgaande jaar.</b>				
821	Bijdrage voor het Sociaal Fonds voor de Uitzendkrachten en voor het Fonds voor Bestaanszekerheid van de bouwsector voor de werkgevers van uitzendkrachten in de bouw (werkgeverscategorieën 224, 226, 244, 254), verschuldigd op lonen aan 108% van handarbeiders ( inclusief leerplichtigen-handarbeiders stagiairs) als de gebruikers ten minste 10 werknemers tewerkstellen op 30 juni van het voorgaande jaar.	Supplementaire bijdrage	2	1/01/1900	1/01/9999
830	Bijdrage voor de Fondsen voor bestaanszekerheid (uitgezonderd de sociale fondsen van het ANPCB (PC nr. 218), van de zelfstandige kleinhandel (PC nr. 201) en het "Fonds social du secteur socio-culturel des Communautés française et germanophone" voor werkgevers met werkgeverscategorie 076), verschuldigd op de lonen van bedienden (inclusief leerplichtigen-bedienden stagiairs en gesubsidieerde contractuelen).	Supplementaire bijdrage	2	1/01/1900	1/01/9999
831	Bijdrage voor het Sociaal Fonds van het ANPCB (PC nr. 218) verschuldigd op de lonen van bedienden (inclusief leerplichtigen-bedienden stagiairs en gesubsidieerde contractuelen).	Supplementaire bijdrage	2	1/01/1900	1/01/9999
832	Bijdrage voor het sociaal fonds van de zelfstandige kleinhandel (PC nr. 201) verschuldigd op de lonen van bedienden (inclusief leerplichtigen-bedienden stagiairs en gesubsidieerde contractuelen).	Supplementaire bijdrage	2	1/01/1900	1/01/9999
833	Bijdrage voor het "Fonds social du secteur socio-culturel des Communautés française et germanophone" voor werkgevers met werkgeverscategorie 076, verschuldigd op de lonen van bedienden (inclusief leerplichtigen-bedienden stagiairs en gesubsidieerde contractuelen).	Supplementaire bijdrage	2	1/01/1900	1/01/9999
852	Bijdrage voor maatregelen ten voordele van de werkgelegenheid en de vorming.	Supplementaire bijdrage	2	1/01/1900	1/01/9999
854	Bijdrage bestemd voor de begeleiding van werklozen.	Supplementaire bijdrage	2	1/01/1900	1/01/9999
855	Speciale bijdrage ten laste van de werkgevers met belangrijkheidscode 3 tot 9, voor werknemers onderworpen aan de loonmatigingsbijdrage (K.B. 401).	Supplementaire bijdrage	2	1/01/1900	1/01/9999
856	Bijzondere bijdrage bestemd voor de financiering van de sociale zekerheid (Wet van 30 maart 1994 houdende sociale bepalingen).	Supplementaire bijdrage	2	1/01/1900	1/01/9999
857	Speciale bijdrage ten laste van de werkgevers met belangrijkheidscode 3 tot 9, voor werknemers die niet onderworpen zijn aan de loonmatigingsbijdrage (K.B. 401).	Supplementaire bijdrage	2	1/01/1900	1/01/9999
859	Bijzondere werkgeversbijdrage bestemd voor de financiering van tijdelijke werkloosheid en anciënniteits toeslag voor oudere werklozen.	Supplementaire bijdrage	2	1/01/1900	1/01/9999
860	Solidariteitsbijdrage op het persoonlijk gebruik van een bedrijfsvoertuig.	Supplementaire bijdrage	2	1/01/1900	1/01/9999

#### Commentaar type van werknemerskengetallen

- Gewone bijdrage : stemt overeen met het werknemerskengetal van de functionele blokken werknemerslijn en verschuldigde bijdragen werknemerslijn
- Bijzondere bijdrage voor studenten : stemt overeen met het werknemerskengetal van het functionele blok bijdrage werknemer-student
- Bijzondere bijdrage ontslagen statutaire werknemer : stemt overeen met het werknemerskengetal van het functionele blok bijdrage ontslagen statutaire werknemer
- Bijzondere bijdrage werknemer met brugpensioen : stemt overeen met het werknemerskengetal van het functionele blok werknemer met brugpensioen
- FAO-FBZ-bijdrage : stemt overeen met het werknemerskengetal van het functionele blok verschuldigde bijdragen werknemerslijn
- Supplementaire bijdrage : stemt overeen met het werknemerskengetal bijdrage van het functionele blok verschuldigde bijdragen werknemerslijn
- Bijdrage niet verbonden aan een natuurlijk persoon : stemt overeen met het werknemerskengetal van het functionele blok bijdrage niet verbonden aan een natuurlijk persoon

#### Commentaar aanwezigheid

- 1 = kan alleen gebruikt worden voor de werknemerscode (zone 00037)
- 2 = kan alleen gebruikt worden voor werknemerscode bijdrage (zone 00082)
- 3 = kan gebruikt worden voor de werknemerscode (zone 00037) en de werknemerscode bijdrage (zone 00082)
- 4 = kan alleen gebruikt worden voor werknemerscode voor een bijdrage die niet gebonden is aan een natuurlijk persoon (zone 00020)

**FAT: scenario 3 - FAT 3- Bijlagen nummer 5: Lijst met landcodes**  
Boodschap 1 : aangifte

**Versie: 2002/1**

---

**Verzendingsdatum:**

30/04/2002

*De bijlage is gewijzigd: De wijzigingen zijn in het vet geplaatst in de Word en PDF documenten*

**Inhoud van de bijlage:**



AN2001-1-1NI5.pdf



AN2001-1-1NI5.doc



AN2001-1-1NI5.xls



AN2001-1-1NI5.tx



AN2001-1-1NI5.xrr

Land	ISN Code	Nationaliteit	Ingangs datum	Bijwerkings datum	Schrappings datum	Vanaf	Tot
ABU DHABI	269					1/01/1900	1/01/9999
AFARS EN ISSAS	380			24-Jun-85		1/01/1900	1/01/9999
AFGESCHREVEN NAAR HET BUITENLAND	992					1/01/1900	1/01/9999
AFGHANISTAN	251					1/01/1900	1/01/9999
AFKOMSTIG UIT BURKINA FASO	846					1/01/1900	1/01/9999
AFKOMSTIG UIT DE VER. ARABISCHE EMIRATEN	865					1/01/1900	1/01/9999
AFKOMSTIG UIT GABON	845			10-May-90		1/01/1900	1/01/9999
AFKOMSTIG UIT IVOORKUST	851					1/01/1900	1/01/9999
AFKOMSTIG UIT NEPAL	850					1/01/1900	1/01/9999
AFKOMSTIG UIT SIERRA LEONE	844			10-May-90		1/01/1900	1/01/9999
ALBANIE	101					1/01/1900	1/01/9999
ALGERIJE	351					1/01/1900	1/01/9999
AMERIKAANSE ANTILLEN	483					1/01/1900	1/01/9999
AMERIK.SAMOA EILANDEN	690					1/01/1900	1/01/9999
ANDORRA	102					1/01/1900	1/01/9999
ANGOLA	341					1/01/1900	1/01/9999
ANGOLA	381			24-Jun-85		1/01/1900	1/01/9999
ANGUILLA(V.K.)	490					1/01/1900	1/01/9999
ANTIGUA(V.K.)	491					1/01/1900	1/01/9999
ARABISCHE REPUBLIEK EGYPTE	352					1/01/1900	1/01/9999
ARCHIPEL DER CAROLINEN	680					1/01/1900	1/01/9999
ARCHIPEL VAN DE COMOREN	343					1/01/1900	1/01/9999
ARCHIPEL VAN DE COMOREN	386					1/01/1900	1/01/9999
ARGENTINIE	511					1/01/1900	1/01/9999
ARMENIE ( REP. )	249					1/01/1900	1/01/9999
AUSTRALIE	611					1/01/1900	1/01/9999
AZERBEIDZJAN ( REP. )	250					1/01/1900	1/01/9999
BAHAMAS	484					1/01/1900	1/01/9999
BAHAMAS	425					1/01/1900	1/01/9999
BAHREIN	268					1/01/1900	1/01/9999
BANGLADESH	237					1/01/1900	1/01/9999
BARBADOS	423					1/01/1900	1/01/9999
BELGIE	150					1/01/1900	1/01/9999
BELGISCH KONGO	359					1/01/1900	1/01/9999
BELIZE	430					1/01/1900	1/01/9999
BELIZE(V.K.)	489					1/01/1900	1/01/9999
BENIN(VOLKSREPUBLIC)	310					1/01/1900	1/01/9999
BERMUDA'S	485					1/01/1900	1/01/9999
BHUTAN	223					1/01/1900	1/01/9999
BIELORUSLAND ( REP. )	142					1/01/1900	1/01/9999
BOLIVIE	512					1/01/1900	1/01/9999
BOPHUTATSWANA	397					1/01/1900	1/01/9999
BOSNIE-HERZEGOWINA (REP.)	149					1/01/1900	1/01/9999
BOTSWANA	302					1/01/1900	1/01/9999
BRAZILIE	513					1/01/1900	1/01/9999
BRITS HONDURAS	582					1/01/1900	1/01/9999
BRITSE ANTILLEN	424					1/01/1900	1/01/9999
BRUNEI	224					1/01/1900	1/01/9999
BULGARIJE	106					1/01/1900	1/01/9999
BURKINA FASO	308		30-Nov-84	20-Jun-89		1/01/1900	1/01/9999
BURUNDI	303					1/01/1900	1/01/9999
CABINDA	382			24-Jun-85		1/01/1900	1/01/9999
CAIMANES(V.K.)	492					1/01/1900	1/01/9999
CAMBODJA	211					1/01/1900	1/01/9999
CANADA	401					1/01/1900	1/01/9999
CANARISCHE EILANDEN(S.)	398					1/01/1900	1/01/9999
CENTRAALAFRIKAANSE REPUBLIEK	305					1/01/1900	1/01/9999
CHILI	514					1/01/1900	1/01/9999
CHINA-TAIWAN ( REP. )	204					1/01/1900	1/01/9999

Land	ISN Code	Nationaliteit	Ingangs datum	Bijwerkings datum	Schrappings datum	Vanaf	Tot
CHINA /VOLKSREP./	218					1/01/1900	1/01/9999
COLOMBIA	515					1/01/1900	1/01/9999
CONGO (DEM. REP.)	306					1/01/1900	1/01/9999
CONGO(VOLKSREP.)	307					1/01/1900	1/01/9999
COOK(N-Z.)	687					1/01/1900	1/01/9999
COSTA RICA	411					1/01/1900	1/01/9999
CROATIE ( REP. )	146					1/01/1900	1/01/9999
CUBA	412					1/01/1900	1/01/9999
CYPRUS	107					1/01/1900	1/01/9999
DEMOCRATISCHE REPUBL. MADAGASCAR	324					1/01/1900	1/01/9999
DENEMARKEN	108					1/01/1900	1/01/9999
DOMINICA (REPUBLIEK)	427					1/01/1900	1/01/9999
DOMINICA(EILAND)	480					1/01/1900	1/01/9999
DOMINIKAANSE REPUBLIEK	420					1/01/1900	1/01/9999
DUITSLAND	134					1/01/1900	1/01/9999
DUITSLAND	173					1/01/1900	1/01/9999
DUITSLAND ( DEM. REP. )	170					1/01/1900	1/01/9999
DUITSLAND (BONDSREP.)	103					1/01/1900	1/01/9999
DUITSLAND (DEM. REP.)	104					1/01/1900	1/01/9999
ECUADOR	516					1/01/1900	1/01/9999
EILAND VAN SANTHOME	393					1/01/1900	1/01/9999
EL SALVADOR	421					1/01/1900	1/01/9999
EQUATORIAAL-GUINEA	337					1/01/1900	1/01/9999
ERITHREA	349					1/01/1900	1/01/9999
ESTLAND	136			03-Mar-89		1/01/1900	1/01/9999
ETHIOPIE	311					1/01/1900	1/01/9999
FALKLAND EILANDEN	580					1/01/1900	1/01/9999
FERNANDO POO	392					1/01/1900	1/01/9999
FIJI	617					1/01/1900	1/01/9999
FILIPPIJNEN	214					1/01/1900	1/01/9999
FINLAND	110					1/01/1900	1/01/9999
FRANKRIJK	111					1/01/1900	1/01/9999
FRANS GUYANA	581					1/01/1900	1/01/9999
FRANSE ANTILLEN	481					1/01/1900	1/01/9999
GABON	312					1/01/1900	1/01/9999
GAMBIA	313					1/01/1900	1/01/9999
GEORGIE ( REP. )	253					1/01/1900	1/01/9999
GHANA	314					1/01/1900	1/01/9999
GIBRALTAR	180					1/01/1900	1/01/9999
GILBERTEILANDEN	622					1/01/1900	1/01/9999
GRENADA	426					1/01/1900	1/01/9999
GRIEKENLAND	114					1/01/1900	1/01/9999
GROENLAND(D.K.)	498					1/01/1900	1/01/9999
GRONDGEB.AFH. VAN NIEUW-ZEELAND	694					1/01/1900	1/01/9999
GRONDGEB.AFH.VAN AUSTRALIE	693					1/01/1900	1/01/9999
GRONDGEB.ONDER AMERIK.VOOGDIJ	691					1/01/1900	1/01/9999
GROOT-BRITTANNIE	112					1/01/1900	1/01/9999
GUAM	681					1/01/1900	1/01/9999
GUATEMALA	413					1/01/1900	1/01/9999
GUINEA	315					1/01/1900	1/01/9999
GUINEA-BISSAU	338					1/01/1900	1/01/9999
GUYANA	521					1/01/1900	1/01/9999
HAITI	419					1/01/1900	1/01/9999
HAWAI	682					1/01/1900	1/01/9999
HEILIGE STOEL	133					1/01/1900	1/01/9999
HONDURAS	414					1/01/1900	1/01/9999
HONG-KONG	234					1/01/1900	1/01/9999
HONG KONG(V.K.)	280					1/01/1900	1/01/9999
HONGARIJE ( REP. )	115			12-Apr-90	22/Oct/89	1/01/1900	1/01/9999
HONGARIJE(REPUBLIEK)	138		23-Oct-89	12-Apr-90		1/01/1900	1/01/9999
IERLAND /EIRE/	116					1/01/1900	1/01/9999
IJSLAND	117					1/01/1900	1/01/9999
INDIA	207					1/01/1900	1/01/9999
INDONESIE	208					1/01/1900	1/01/9999
IRAK	254					1/01/1900	1/01/9999

Land	ISN Code	Nationaliteit	Ingangs datum	Bijwerkings datum	Schrappings datum	Vanaf	Tot
IRAN	255					1/01/1900	1/01/9999
ISRAEL	256					1/01/1900	1/01/9999
ITALIE	128					1/01/1900	1/01/9999
IVOORKUST	309					1/01/1900	1/01/9999
JAMAICA	415					1/01/1900	1/01/9999
JAPAN	209					1/01/1900	1/01/9999
JEMEN(ARABISCHE REP.)	263					1/01/1900	1/01/9999
JEMEN(DEM.VOLKSREP.)	265					1/01/1900	1/01/9999
JEMEN(REP.)	270					1/01/1900	1/01/9999
JOEGOSLAVIE	169					1/01/1900	1/01/9999
JOEGOSLAVIE (SERVIE-MONTENEGRO)	132					1/01/1900	1/01/9999
JORDANIE	257					1/01/1900	1/01/9999
KAAPVERDISCHE EILANDEN	339					1/01/1900	1/01/9999
KAAPVERDISCHE EILANDEN	385			24-Jun-85		1/01/1900	1/01/9999
KAMEROEN	304					1/01/1900	1/01/9999
KAZACHSTAN ( REP. )	225					1/01/1900	1/01/9999
KENYA	336					1/01/1900	1/01/9999
KHMERISCHE REP. CAMBODJA	202					1/01/1900	1/01/9999
KIRGIZSTAN ( REP. )	226					1/01/1900	1/01/9999
KITTS AND NEVIS(V.K.)	494					1/01/1900	1/01/9999
KOEWIT/VORSTENDOM/	264					1/01/1900	1/01/9999
KONGO (REP.)	362			24-Jun-85		1/01/1900	1/01/9999
LA GUADELOUPE(F.)	496					1/01/1900	1/01/9999
LA MARTINIQUE(F.)	497					1/01/1900	1/01/9999
LAOS	210					1/01/1900	1/01/9999
LESOTHO	301					1/01/1900	1/01/9999
LETLAND	135			27-Feb-89		1/01/1900	1/01/9999
LIBANON	258					1/01/1900	1/01/9999
LIBERIA	318					1/01/1900	1/01/9999
LIBIE	353					1/01/1900	1/01/9999
LIECHTENSTEIN	118					1/01/1900	1/01/9999
LITOUWEN	137			03-Mar-89		1/01/1900	1/01/9999
LUXEMBURG (GROOT-HERTOGDOM)	113					1/01/1900	1/01/9999
MAAGDENEILANDEN	486					1/01/1900	1/01/9999
MACAO	281					1/01/1900	1/01/9999
MACEDONIE (EX-JOEGOSLAVISCHE REP.)	148					1/01/1900	1/01/9999
MADEIRA(P.)	399					1/01/1900	1/01/9999
MALAWI	358					1/01/1900	1/01/9999
MALEDIVEN	222					1/01/1900	1/01/9999
MALEISIE	212					1/01/1900	1/01/9999
MALI	319					1/01/1900	1/01/9999
MALTA	119					1/01/1900	1/01/9999
MAROKKO	354					1/01/1900	1/01/9999
MAURITANIE(ISLAMIT. REP.)	355					1/01/1900	1/01/9999
MAURITIUS /EILAND/	317					1/01/1900	1/01/9999
MEXICO	416					1/01/1900	1/01/9999
MOLDAVIE ( REP. )	144					1/01/1900	1/01/9999
MONACO /VORSTENDOM/	120					1/01/1900	1/01/9999
MONGOLIE(VOLKSREPUBLIEK)	221					1/01/1900	1/01/9999
MONTERRAT(V.K.)	493					1/01/1900	1/01/9999
MOZAMBIQUE	340					1/01/1900	1/01/9999
MOZAMBIQUE	383			24-Jun-85		1/01/1900	1/01/9999
MYANMAR (UNIE VAN)	201					1/01/1900	1/01/9999
NAMIBIE	384			24-Jun-85		1/01/1900	1/01/9999
NAURU	615					1/01/1900	1/01/9999
NEDERLAND	129					1/01/1900	1/01/9999
NEDERLANDS-GUYANA	583					1/01/1900	1/01/9999
NEDERLANDSE ANTILLEN	482					1/01/1900	1/01/9999
NEPAL	213					1/01/1900	1/01/9999
NGWANE (KONINKRIJK SWAZILAND)	331					1/01/1900	1/01/9999
NICARAGUA	417					1/01/1900	1/01/9999
NIEUW-CALEDONIE	683					1/01/1900	1/01/9999
NIEUW-GUINEA-PAPOUA	619					1/01/1900	1/01/9999



Land	ISN Code	Nationaliteit	Ingangs datum	Bijwerkings datum	Schrappings datum	Vanaf	Tot
NIEUW-ZEELAND	613					1/01/1900	1/01/9999
NIEUWE HEBRIDEN	618					1/01/1900	1/01/9999
NIGER	321					1/01/1900	1/01/9999
NIGERIA (FED.REP.)	322					1/01/1900	1/01/9999
NIUE-EILAND(N-Z.)	685					1/01/1900	1/01/9999
NOORD-KOREA ( VOLKSREP. )	219					1/01/1900	1/01/9999
NOORWEGEN	121					1/01/1900	1/01/9999
N.A.V.O.	721					1/01/1900	1/01/9999
OEKRAINE ( REP. )	143					1/01/1900	1/01/9999
OEZBEKISTAN ( REP. )	227					1/01/1900	1/01/9999
ONBEPaald	711					1/01/1900	1/01/9999
ONBEPaald	999					1/01/1900	1/01/9999
OOSTENRIJK	105					1/01/1900	1/01/9999
OP ZEE	995					1/01/1900	1/01/9999
OPPER-VOLTA	316			20-Jun-89	29/Nov/84	1/01/1900	1/01/9999
OVN-VLUCHTELING	730					1/01/1900	1/01/9999
OVN ONBEPaald	741					1/01/1900	1/01/9999
PAKISTAN	259					1/01/1900	1/01/9999
PALAU	679					1/01/1900	1/01/9999
PALESTINA	271					1/01/1900	1/01/9999
PALESTINIE	283			07-Sep-88		1/01/1900	1/01/9999
PANAMA	418					1/01/1900	1/01/9999
PARAGUAY	517					1/01/1900	1/01/9999
PERU	518					1/01/1900	1/01/9999
PITCAIRN(GEBIED.AFH.VAN HET V.K.)	692					1/01/1900	1/01/9999
POLEN ( REP. )	122			12-Apr-90	28/Dec/89	1/01/1900	1/01/9999
POLEN(REPUBLIEK)	139		29-Dec-89	12-Apr-90		1/01/1900	1/01/9999
POLYNESIE	684					1/01/1900	1/01/9999
PORTO RICO EILAND	487					1/01/1900	1/01/9999
PORTUGAL	123					1/01/1900	1/01/9999
PORTUGEES GUINEA	391					1/01/1900	1/01/9999
QATAR	267					1/01/1900	1/01/9999
REPUBLIEK DJIBOUTI	345					1/01/1900	1/01/9999
REPUBLIEK SINT-LUCIA	428					1/01/1900	1/01/9999
REUNION	387					1/01/1900	1/01/9999
RHODESIE	326					1/01/1900	1/01/9999
ROEANDA	360					1/01/1900	1/01/9999
ROEMENIE	124					1/01/1900	1/01/9999
RUSLAND ( FEDERATIE VAN )	145					1/01/1900	1/01/9999
RWANDA /REP./	327					1/01/1900	1/01/9999
SAHARA	388					1/01/1900	1/01/9999
SAINT-PIERRE ET MIQUELON(F.)	495					1/01/1900	1/01/9999
SAINT VINCENT	429					1/01/1900	1/01/9999
SALOMONEILANDEN	623					1/01/1900	1/01/9999
SAN MARINO	125					1/01/1900	1/01/9999
SAO TOME EN PRINCIPE (DEM. REP.)	346					1/01/1900	1/01/9999
SAOEDI-ARABIE	252					1/01/1900	1/01/9999
SENEGAL	320					1/01/1900	1/01/9999
SENEGAMBIA	348					1/01/1900	1/01/9999
SEYHELLEN (EILANDEN)	390					1/01/1900	1/01/9999
SEYHELLEN(EILANDEN)	342					1/01/1900	1/01/9999
SHAPE	720					1/01/1900	1/01/9999
SIERRA LEONE	328					1/01/1900	1/01/9999
SINGAPORE	205					1/01/1900	1/01/9999
SINT-HELENA(EILAND)	389					1/01/1900	1/01/9999
SLOVAAKSE REPUBLIEK	141					1/01/1900	1/01/9999
SLOVENIE ( REP. )	147					1/01/1900	1/01/9999
SOCIALISTISCHE REPUBLIEK VIETNAM	220					1/01/1900	1/01/9999
SOEDAN	356					1/01/1900	1/01/9999
SOMALIE(REP.)	329					1/01/1900	1/01/9999
SPANJE	109					1/01/1900	1/01/9999
SRI LANKA	203					1/01/1900	1/01/9999
STILLE OCEAAN /EILANDEN/	620					1/01/1900	1/01/9999

Land	ISN Code	Nationaliteit	Ingangs datum	Bijwerkings datum	Schrappings datum	Vanaf	Tot
ST. KITTS EN NEVIS	431			24-Jun-85		1/01/1900	1/01/9999
SULTANAAT OMAN	266					1/01/1900	1/01/9999
SURINAME	522					1/01/1900	1/01/9999
SWAZILAND	347					1/01/1900	1/01/9999
SWAZILAND	395					1/01/1900	1/01/9999
SYRIE(SYRISCH-ARABISCHE REP.)	261					1/01/1900	1/01/9999
TADZJIKISTAN ( REP. )	228					1/01/1900	1/01/9999
TAHITI	688					1/01/1900	1/01/9999
TANZANIA /VERENIGDE REP./	332					1/01/1900	1/01/9999
THAILAND	235					1/01/1900	1/01/9999
TIMOR	282					1/01/1900	1/01/9999
TOGO	334					1/01/1900	1/01/9999
TOKELAU(N-Z.)	686					1/01/1900	1/01/9999
TONGA	616					1/01/1900	1/01/9999
TRANSKEI	396					1/01/1900	1/01/9999
TRINIDAD EN TOBAGO	422					1/01/1900	1/01/9999
TSJAAD	333					1/01/1900	1/01/9999
TSJECHISCHE REPUBLIEK	140					1/01/1900	1/01/9999
TSJECHO-SLOVAKIJE	130					1/01/1900	1/01/9999
TSJECHO-SLOWAKIJE	171					1/01/1900	1/01/9999
TUNESIE	357					1/01/1900	1/01/9999
TURKIJE	262					1/01/1900	1/01/9999
TURKMENISTAN ( REP. )	229					1/01/1900	1/01/9999
TURKS EN CAICOS EILANDEN	488					1/01/1900	1/01/9999
TUVALU	621					1/01/1900	1/01/9999
UGANDA	323					1/01/1900	1/01/9999
UNIE D. SOCIALIST. SOVJETREP.	131					1/01/1900	1/01/9999
UNIE D. SOCIALIST. SOVJETREP.	172					1/01/1900	1/01/9999
URUGUAY	519					1/01/1900	1/01/9999
URUNDI	361					1/01/1900	1/01/9999
VADERLANDSLOOS	900					1/01/1900	1/01/9999
VAN AFGHAANSE HERKOMST	822					1/01/1900	1/01/9999
VAN ALBANESE HERKOMST	751					1/01/1900	1/01/9999
VAN ALGERIJNSE HERKOMST	813					1/01/1900	1/01/9999
VAN ANGOLESE HERKOMST	795					1/01/1900	1/01/9999
VAN ARGENTIJNSE HERKOMST	748					1/01/1900	1/01/9999
VAN ARMEENSE HERKOMST	781					1/01/1900	1/01/9999
VAN AZERBAIDZJAANSE HERKOMST	855					1/01/1900	1/01/9999
VAN BAHREINSE HERKOMST	868					1/01/1900	1/01/9999
VAN BANGLADESHISCHE HERKOMST	837			07-Jun-88		1/01/1900	1/01/9999
VAN BENIJNSE HERKOMST	840			13-Sep-88		1/01/1900	1/01/9999
VAN BHUTANESE HERKOMST	864					1/01/1900	1/01/9999
VAN BIRMAANSE HERKOMST	826					1/01/1900	1/01/9999
VAN BOLIVIAANSE HERKOMST	804					1/01/1900	1/01/9999
VAN BOSNISCHE HERKOMST	853					1/01/1900	1/01/9999
VAN BRAZILIAANSE HERKOMST	797					1/01/1900	1/01/9999
VAN BULGAARSE HERKOMST	754					1/01/1900	1/01/9999
VAN BURUNDISCHE HERKOMST	791					1/01/1900	1/01/9999
VAN CAMBODJAANSE HERKOMST	750					1/01/1900	1/01/9999
VAN CENTRAALAFRIKAANSE HERKOMST	862					1/01/1900	1/01/9999
VAN CHILEENSE HERKOMST	749					1/01/1900	1/01/9999

Land	ISN Code	Nationaliteit	Ingangs datum	Bijwerkings datum	Schrappings datum	Vanaf	Tot
VAN CHINESE HERKOMST	782					1/01/1900	1/01/9999
VAN COLUMBIAANSE HERKOMST	816					1/01/1900	1/01/9999
VAN CONGOLESE HERKOMST	859					1/01/1900	1/01/9999
VAN CROATISCHE HERKOMST	755					1/01/1900	1/01/9999
VAN CUBAANSE HERKOMST	783					1/01/1900	1/01/9999
VAN DOMINICAANSE HERKOMST	747					1/01/1900	1/01/9999
VAN DUITSE HERKOMST	752					1/01/1900	1/01/9999
VAN ECUADORIAANSE HERKOMST	836			25-Jun-87		1/01/1900	1/01/9999
VAN EGYPTISCHE HERKOMST	784					1/01/1900	1/01/9999
VAN ESTISCHE HERKOMST	758					1/01/1900	1/01/9999
VAN ETHIOPISCHE HERKOMST	800					1/01/1900	1/01/9999
VAN FILIPPIJNSE HERKOMST	835			20-Jan-87		1/01/1900	1/01/9999
VAN FINSE HERKOMST	759					1/01/1900	1/01/9999
VAN FRANSE HERKOMST	809					1/01/1900	1/01/9999
VAN GEORGISCHE HERKOMST	760					1/01/1900	1/01/9999
VAN GHANESE HERKOMST	815					1/01/1900	1/01/9999
VAN GRIEKSE HERKOMST	761					1/01/1900	1/01/9999
VAN GUATEMALAANSE HERKOMST	829			24-Jun-85		1/01/1900	1/01/9999
VAN GUINEEBISSAUSE HERKOMST	869					1/01/1900	1/01/9999
VAN GUINESE HERKOMST	802					1/01/1900	1/01/9999
VAN GUYANESE HERKOMST	805					1/01/1900	1/01/9999
VAN HAITIAANSE HERKOMST	793					1/01/1900	1/01/9999
VAN HERKOMST UIT DE U.S.S.R.	773					1/01/1900	1/01/9999
VAN HERKOMST UIT DE VRIJSTAD DANZIG	756					1/01/1900	1/01/9999
VAN HONGAARSE HERKOMST	762					1/01/1900	1/01/9999
VAN INDISCHE HERKOMST	832			24-Jun-85		1/01/1900	1/01/9999
VAN INDONESISCHE HERKOMST	801					1/01/1900	1/01/9999
VAN IRAAKSE HERKOMST	785					1/01/1900	1/01/9999
VAN IRAANSE HERKOMST	819					1/01/1900	1/01/9999
VAN ISRAELISCHE HERKOMST	814					1/01/1900	1/01/9999
VAN ITALIAANSE HERKOMST	763					1/01/1900	1/01/9999
VAN JEMENITISCHE HERKOMST	790					1/01/1900	1/01/9999
VAN JOEGOSLAVISCHE HERKOMST	774					1/01/1900	1/01/9999
VAN JORDAANSE HERKOMST	798					1/01/1900	1/01/9999
VAN KAAPVERDISCHE HERKOMST	830			24-Jun-85		1/01/1900	1/01/9999
VAN KAMEROENISCHE HERKOMST	838			13-Jun-88		1/01/1900	1/01/9999
VAN KAZAKHSTAANSE HERKOMST	866					1/01/1900	1/01/9999
VAN KENIAANSE HERKOMST	857					1/01/1900	1/01/9999
VAN KHMERISCHE HERKOMST	806					1/01/1900	1/01/9999
VAN KOEWITSE HERKOMST	867					1/01/1900	1/01/9999
VAN KONGOLESE HERKOMST(BRAZZAVILLE)	780					1/01/1900	1/01/9999
VAN KOREAANSE HERKOMST	808					1/01/1900	1/01/9999

Land	ISN Code	Nationaliteit	Ingangs datum	Bijwerkings datum	Schrappings datum	Vanaf	Tot
VAN LAOTISCHE HERKOMST	803					1/01/1900	1/01/9999
VAN LETSE HERKOMST	764					1/01/1900	1/01/9999
VAN LIBANESE HERKOMST	786					1/01/1900	1/01/9999
VAN LIBERIAANSE HERKOMST	849					1/01/1900	1/01/9999
VAN LIBISCHE HERKOMST	831			24-Jun-85		1/01/1900	1/01/9999
VAN LITOUWSE HERKOMST	765					1/01/1900	1/01/9999
VAN MACEDONISCHE HERKOMST	792					1/01/1900	1/01/9999
VAN MALAGASSISCHE HERKOMST	827					1/01/1900	1/01/9999
VAN MALEISE HERKOMST	833			02-Apr-86		1/01/1900	1/01/9999
VAN MALINESE HERKOMST	861					1/01/1900	1/01/9999
VAN MAROKKAANSE HERKOMST	796					1/01/1900	1/01/9999
VAN MAURITAANSE HERKOMST	848					1/01/1900	1/01/9999
VAN MOLDAVISCHER HERKOMST	858					1/01/1900	1/01/9999
VAN MOZAMBIEKSE HERKOMST	825					1/01/1900	1/01/9999
VAN MYANMARESE HERKOMST	870					1/01/1900	1/01/9999
VAN NAMIBISCHE HERKOMST	828					1/01/1900	1/01/9999
VAN NICARAGUAANSE HERKOMST	843			12-Apr-90		1/01/1900	1/01/9999
VAN NIGERAANSE HERKOMST	852					1/01/1900	1/01/9999
VAN NIGERIAANSE HERKOMST	794					1/01/1900	1/01/9999
VAN OEGANDESE HERKOMST	776					1/01/1900	1/01/9999
VAN OEKRAIENSE HERKOMST	772					1/01/1900	1/01/9999
VAN OEZBEKISTAANSE HERKOMST	854					1/01/1900	1/01/9999
VAN OOSTENRIJKSE HERKOMST	753					1/01/1900	1/01/9999
VAN PAKISTAANSE HERKOMST	777					1/01/1900	1/01/9999
VAN PALESTIJNSE HERKOMST	787					1/01/1900	1/01/9999
VAN PANAMESE HERKOMST	841			03-Mar-89		1/01/1900	1/01/9999
VAN PARAGUYAANSE HERKOMST	811					1/01/1900	1/01/9999
VAN PERUAANSE HERKOMST	810					1/01/1900	1/01/9999
VAN POOLSE HERKOMST	766					1/01/1900	1/01/9999
VAN PORTUGESE HERKOMST	767					1/01/1900	1/01/9999
VAN ROEMEENSE HERKOMST	768					1/01/1900	1/01/9999
VAN RUANDESE HERKOMST	775					1/01/1900	1/01/9999
VAN RUSSISCHE HERKOMST	769					1/01/1900	1/01/9999
VAN SALVADORIAANSE HERKOMST	820					1/01/1900	1/01/9999
VAN SAOEDISCHE HERKOMST	817					1/01/1900	1/01/9999
VAN SENEGALESE HERKOMST	856					1/01/1900	1/01/9999
VAN SERVISCHE HERKOMST	770					1/01/1900	1/01/9999
VAN SLOVEENSE HERKOMST	860					1/01/1900	1/01/9999
VAN SOEDANESE HERKOMST	824					1/01/1900	1/01/9999
VAN SOMALISCHE HERKOMST	821					1/01/1900	1/01/9999
VAN SPAANSE HERKOMST	757					1/01/1900	1/01/9999
VAN SRILANKAANSE	839			13-Sep-88		1/01/1900	1/01/9999

Land	ISN Code	Nationaliteit	Ingangs datum	Bijwerkings datum	Schrappings datum	Vanaf	Tot
HERKOMST							
VAN SYRISCHE HERKOMST	788					1/01/1900	1/01/9999
VAN TANZANIAANSE HERKOMST	812					1/01/1900	1/01/9999
VAN THAISE HERKOMST	834			20-Jan-87		1/01/1900	1/01/9999
VAN TIBETAANSE HERKOMST	842			21-Mar-89		1/01/1900	1/01/9999
VAN TOGOSE HERKOMST	847					1/01/1900	1/01/9999
VAN TSJADISCHE HERKOMST	823					1/01/1900	1/01/9999
VAN TSJECHISCHE HERKOMST	771					1/01/1900	1/01/9999
VAN TUNESISCHER HERKOMST	745					1/01/1900	1/01/9999
VAN TURKSE HERKOMST	789					1/01/1900	1/01/9999
VAN URUGUAYAANSE HERKOMST	746					1/01/1900	1/01/9999
VAN VIETNAMESE HERKOMST	778					1/01/1900	1/01/9999
VAN WITRUSSISCHE HERKOMST	863					1/01/1900	1/01/9999
VAN ZAIRESE HERKOMST	779					1/01/1900	1/01/9999
VAN ZUIDAFRIKAANSE HERKOMST	818					1/01/1900	1/01/9999
VANUATU	624					1/01/1900	1/01/9999
VENEZUELA	520					1/01/1900	1/01/9999
VERENIGDE ARABISCHE EMIRATEN	260					1/01/1900	1/01/9999
VERENIGDE STATEN VAN AMERIKA	402					1/01/1900	1/01/9999
VLUCHTELING	700					1/01/1900	1/01/9999
WALLIS EN FUTUNA(F.)	689					1/01/1900	1/01/9999
WEST-SAMOA	614					1/01/1900	1/01/9999
ZAIRE (REPUBLIEK)	364					1/01/1900	1/01/9999
ZAMBIA	335					1/01/1900	1/01/9999
ZIMBABWE	344					1/01/1900	1/01/9999
ZUID-AFRIKA /REP./	325					1/01/1900	1/01/9999
ZUID-KOREA ( REP. )	206					1/01/1900	1/01/9999
ZUID-VIETNAM	217					1/01/1900	1/01/9999
ZUID-VIETNAM	279					1/01/1900	1/01/9999
ZWEDEN	126					1/01/1900	1/01/9999
ZWITSERLAND	127					1/01/1900	1/01/9999